

飛鳥Ⅲ

2026年 日本一周 ディスカバリークルーズ



ASUKA
CRUISE



第一弾

2026年 日本一周 ディスカバリー

ダイナミックに、深く、その地域を探求する「飛鳥Ⅲ」から誕生した新しいロングクルーズシリーズ。その第一弾の舞台は“日本”。北海道から沖縄まで23日間で14の都道府県、15の港*を結びます。さらに、海越しに眺める日本の風景、船内でも各地域の魅力をお伝えしてまいります。まるで絵画のような日本の美しさ、土地ごとに育まれた伝統文化や美味との出会いをご堪能ください。

※天候その他の事情により航路変更およびView Pointがご覧いただけない場合がございます。
 ※View Pointの写真は一部陸上から撮影したイメージが含まれます。船上からの景色とは異なります。 *乗下船港の横浜、神戸、東京を含みます。

壮大な絵画のような日本三景へ

宮島(広島)、天橋立(宮津)、松島(仙台)の「日本三景」へ。江戸初期の儒学者・林春齋が『日本国事跡考』で紹介したのが始まりとされ、一度は訪れたい景色が広がります。



厳島神社(広島) 天橋立(宮津) 松島(仙台)



オリジナル花火を船上から鑑賞

下関港 長州出島初入港を記念して、出港時にディスカバリークルーズのためのオリジナル花火を打ち上げます。
 ※花火は天候その他の事情により中止となる場合がございます。

イメージ

現地の文化にふれる寄港地観光ツアー(一例)

日本の魅力をより深く探訪。「飛鳥Ⅲ」のお客様だけの特別な体験や、現地の文化に深くふれる、とっておきの旅へご案内します。



【長崎発】A3E 十四代 今泉今右衛門の窯元を訪ねて 【種子島発】 JAXA 種子島宇宙センター ロケットガレージ特別見学 【金沢発】 老舗料亭「つば甚」で味わう加賀料理(夕食付)

A3E A3エクスペリエンス 「飛鳥Ⅲ」のお客様だけの特別な体験を提供します。

※寄港地観光ツアーは運航会社郵船クルーズ(株)が企画・実施します。

土地ごとに伝わる特別な味わい

「フォーシーズン・ダイニングルーム」と「エムスガーデン」では、ディナー時に厳選した食材を使った特別メニューをご用意。「エムスガーデン」のティータイムには全国の銘菓も提供予定です。土地ごとの美味との出会いは、旅の思い出をより鮮明にしてくれます。



仙台牛 イメージ 熊本・天草の「みやび鯛」イメージ



開幕!

クルーズ



イメージ

八戸では連絡バスを利用して朝市散策も(朝のみ)

連絡バスで、らくらく移動

港から市街地が離れている寄港地では連絡バスをご用意。自由に旅のプランを組み立てられます。



イメージ

港での温かな歓迎 地元グルメも

各寄港地では「飛鳥Ⅲ」を歓迎したイベントや地元グルメの提供も。心からのもてなしに心があたまります。

※写真はイメージです。実際のイベント内容とは異なる場合がございます。

光あふれる夜景に魅せられる

日本を代表する夜景の名所へ。稲佐山(長崎)と函館山(函館)からは、独特の地形と景色が創り出す印象的な“光の海”をご覧ください。夜の景色は昼とはまた異なる表情を見せてくれます。



稲佐山からの夜景(長崎)



函館山からの夜景(函館)

未来へと受け継がれる世界遺産

人類共通の財産として普遍的な価値を認められたユネスコ世界遺産。その背景にある歴史と文化を知ること、理解をより深めることができます。次世代へと守り伝えるべき宝と出会えます。

世界遺産



世界遺産

軍艦島(長崎)



世界遺産

平泉・中尊寺(仙台)

訪れることのできる世界遺産(一例)

- 厳島神社、原爆ドーム(広島) ● 屋久島(種子島) ● 西表島(石垣) ● 守礼門(那覇)
- 崎津集落(本渡) ● 軍艦島(長崎) ● 白川郷・五箇山(金沢) ● 大船遺跡(函館)
- 平泉・中尊寺(仙台) など

※自由行動中または寄港地観光ツアー等で訪れることができます。



2026年日本一周 ディスカバリークルーズ

Aコース 2026年5月12日(火) ▶ 6月3日(水) 23日間 横浜 - 東京
Bコース 2026年5月13日(水) ▶ 6月4日(木) 23日間 神戸 - 神戸

My ASUKA CLUB 会員割引旅行代金 **20%**

「My ASUKA CLUB」会員様は当クルーズのA・Bコースの旅行代金が20%割引になります。

月日	発着スケジュール	入港	出港	コース
5月12日 火	横浜 (乗船受付開始9:00頃)	11:00		A
5月13日 水	神戸 (乗船受付開始11:30頃)	11:00	14:00	B
5月14日 木	広島 連絡バス	15:00 (停泊)		
5月15日 金	観光 連絡バス	—	20:00	
5月16日 土	関門海峡通航	—	—	
5月17日 日	種子島 観光	7:00	17:00	
5月18日 月	クルージング	—	—	
5月19日 火	石垣 観光 連絡バス	7:00	17:30	
5月20日 水	那覇 観光 連絡バス	9:30	21:00	
5月21日 木	トカラ列島クルージング	—	—	
5月22日 金	本渡(天草) 初寄港 通船 観光	7:30	18:00	
5月23日 土	長崎 観光	8:00	23:00	
5月24日 日	下関 観光 連絡バス	10:00	21:00	
5月25日 月	クルージング	—	—	
5月26日 火	宮津 通船 観光	8:00	17:30	
5月27日 水	金沢 観光 連絡バス	8:00 (停泊)		
5月28日 木	観光 連絡バス	—	17:00	
5月29日 金	クルージング	—	—	
5月30日 土	函館 観光	8:00	22:00	
5月31日 日	八戸 観光 連絡バス	7:00	18:00	
6月1日 月	仙台 観光 連絡バス	8:00	21:00	
6月2日 火	クルージング	—	—	
6月3日 水	東京	8:30	11:00	
6月4日 木	神戸	13:00		

■食事 Aコース:朝22回、昼22回、夕22回、Bコース:朝22回、昼23回、夕22回
 観光 寄港地観光ツアー:別料金・定員制 初寄港 飛鳥クルーズ初寄港地
 通船 上陸用ポートを使用し上陸する寄港地です。車いすに乗ったままではご乗船できません。P.16の注意事項をご確認ください。
 ※5月24日の下関は長州出島に着岸予定です。
 ※天候その他の事情により航路が変更となる場合がございます。
 ※花は気象状況等によりご覧いただけない場合がございます。

My ASUKA CLUB 会員様限定特典 (A・Bコースご乗船のお客様対象)

『Future Cruise Credit 30万円分』プレゼント & 『ASUKA CRUISE POINTS』が2倍たまる!

当クルーズA・Bコースご乗船の「My ASUKA CLUB」会員様には、クルーズ終了後に、次回の「飛鳥II」・「飛鳥III」ご予約時の旅行代金へご利用いただけるデジタルご優待割引券『Future Cruise Credit 30万円分』をお贈りします。また、『ASUKA CRUISE POINTS』が通常のご乗船の2倍たまる嬉しい特典付きです。

※クルーズお申し込みの際に「My ASUKA CLUB」会員番号をお知らせください。
 ※デジタルご優待割引券は2026年6月18日(木)に発行予定です(発行月の月末から2年間有効)。当クルーズのご予約にはご利用いただけません。
 ※『ASUKA CRUISE POINTS』の詳細は「My ASUKA CLUB」サイト内掲載の会員特典をご参照ください。ポイント付与日はご乗船のお客様に別途ご案内します。

広島

世界遺産・厳島神社は海に浮かぶ聖域。広島平和記念公園のほか、江田島の旧海軍兵学校や、安芸の小京都・竹原などの見どころも。



竹原地区 観光



©JAXA 種子島宇宙センター 観光

種子島

国内最大のロケット発射場・種子島宇宙センターでは日本の宇宙開発の現場にふれられます。世界遺産・屋久島へは高速艇で50分ほど。

石垣

透明度の高いサンゴ礁の海でグラスボート遊覧も。竹富島や西表島などへのアイランドホッピングも。



川平湾 イメージ 観光

Entertainment

船旅を華やかに彩るエンターテイメント

より華やかに、より色濃く。多彩なエンターテイナーが「飛鳥III」ならではのスペシャルステージを繰り広げます。知的な好奇心を満たす講演会も開催。23日間のクルーズライフをいっそう上質なものと演出します。

スペシャルステージ



NAOTO & 押尾コータロー
(ヴァイオリニスト) (ギタリスト)



中丸三千繪 & 朝岡 聡
(オペラ歌手) (ナビゲーター)



村治 佳織
(ギタリスト)

特別講演



土屋 禮一
(日本画家)



飛鳥クルーズ アンバサダー
小山 薫堂
(放送作家・脚本家)



崎津集落 観光 世界遺産

本渡(天草)

飛鳥クルーズとして初寄港。潜伏キリシタンの歴史を今に伝える小さな漁港・崎津集落や天草パルラインドライブで天草松島観光も。



壇之浦古戦場跡

下関

日本一の取扱量を誇るふく(ふぐ)が名物。地元の台所として知られる唐戸市場では、週末限定で開催される飲食イベントも楽しめます。

宮津

約3.6キロメートルもの砂州に松林が続く天橋立は、まるで天に架かる橋のよう。伊根の舟屋は、この地域ならではの伝統的な景観が広がります。



伊根の舟屋 観光



奥入瀬溪流 イメージ 観光

八戸

十和田湖に端を発する奥入瀬溪流は、手つかずの広葉樹の森に囲まれた清流。新緑の下、せせらぎを聞きながらの散策に、心が洗われます。



仙台城跡の伊達政宗公騎馬像 観光

仙台

伊達政宗の威光を伝える仙台城跡やケヤキ並木のシンボリックストリート・定禅寺通へ。松尾芭蕉もその美しさを詠んだ松島へも足を延ばせます。

那覇

世界遺産の首里城や首里金城町石畳道では、琉球王国の歴史と文化にふれられます。第一牧志公設市場では地元グルメとの出会いも。

※首里城正殿は復元工事が進められています。



守礼門 観光 世界遺産



雲仙仁田峠のミヤマキリシマイメージ 観光

長崎

洋風建築が立ち並び、異国情緒あふれる街歩きが楽しめる長崎。雲仙では県花のミヤマキリシマが見頃を迎え、ピンクのじゅうたんが一面に広がります。



ひがし茶屋街 観光

金沢

江戸の情緒が残るひがし茶屋街や長町武家屋敷跡で歴史散策を。金沢箔や九谷焼など伝統工芸や、金沢21世紀美術館で現代アートにふれてみては。



元町教会群

旅行代金 A・Bコース共通(お一人様)

(単位:円)

客室タイプ	旅行代金		My ASUKA CLUB 会員割引旅行代金 20% *	
	2名1室利用時	1名1室利用時	2名1室利用時	1名1室利用時
ソロバルコニー	—	2,620,000	—	2,096,000
アスカバルコニーD	1,930,000	3,088,000	1,544,000	2,470,400
アスカバルコニーC	1,980,000	3,168,000	1,584,000	2,534,400
アスカバルコニーB	2,040,000	2,856,000	1,632,000	2,284,800
アスカバルコニーA	2,090,000	2,926,000	1,672,000	2,340,800
ジュニアスイート	2,990,000	4,784,000	2,392,000	3,827,200
ミッドシップスイート	3,740,000	5,984,000	2,992,000	4,787,200
アスカスイート	4,490,000	7,184,000	3,592,000	5,747,200
パノラススイート	5,610,000	8,976,000	4,488,000	7,180,800
キャプテンズスイート	7,110,000	11,376,000	5,688,000	9,100,800
グランドベントハウス	9,350,000	18,700,000	7,480,000	14,960,000
ロイヤルベントハウス	10,290,000	20,580,000	8,232,000	16,464,000

※3名利用・4名利用の場合は裏表紙の案内をご確認ください。

*会員割引旅行代金はお申し込み時に「My ASUKA CLUB」会員であることが条件です。お申し込みの際には「My ASUKA CLUB」会員番号をお知らせください。

※Aコースのお客様で2026年6月4日神戸にて下船される場合は、1泊分の追加代金が必要です。※客室タイプによっては満室の場合がございます。状況はお問い合わせください。

連絡バスをご用意します(追加代金不要) 連絡バス(予定)

- 広島: 広島港駅周辺
- 石垣: 石垣港離島ターミナル周辺
- 那覇: 国際通り周辺
- 下関: カモンワーフ周辺
- 金沢: JR金沢駅周辺
- 八戸: 館鼻岸壁朝市付近(朝のみ)、八食センター
- 仙台: JR多賀城駅周辺

舞台は「飛鳥Ⅲ」の船内。最幸の時間を自由に楽しむ ラグジュアリーな空間で 移動が「悦びの時間」になる

デッキに出れば、広がる水平線。周囲を海に囲まれる眺望は、船上でしか味わえない絶景。この非日常の世界をお一人おひとりがそれぞれ自由に過ごしていただくことが、「飛鳥Ⅲ」の提案する新たな旅のスタイル。珠玉の日本のアートに触れながら船内で過ごす非日常で上質な時間は、きっと最幸の思い出に。



“お客様好みに広がる旅”をコンセプトにした船内には、旅の目的や時間の過ごし方に合わせて選べる3つの客室クラスをはじめ多彩なダイニング、エンターテインメントやウェルネスなど心身を解きほぐすプログラムをご用意しています。そして日本の芸術文化の粋を集めたアート作品の数々。レストランや「アスカプラザ」などのパブリックスペースはもとより、客室にも日本を代表するアート作品を設えており、心に残る光景として深く刻まれます。デジタル環境を導入し、ワーケーションをはじめとした多彩なスタイルでの乗船も可能に。1日を海の上で気ままに過ごし、翌朝目が覚めればそこは目的地。そんなクルーズならではの自由でラグジュアリーな時間を心ゆくまでご体感ください。

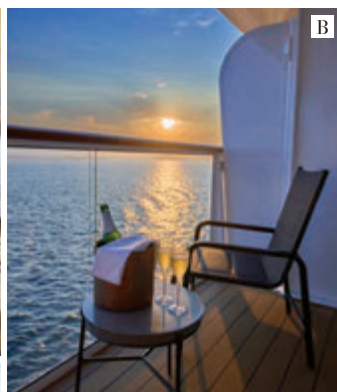
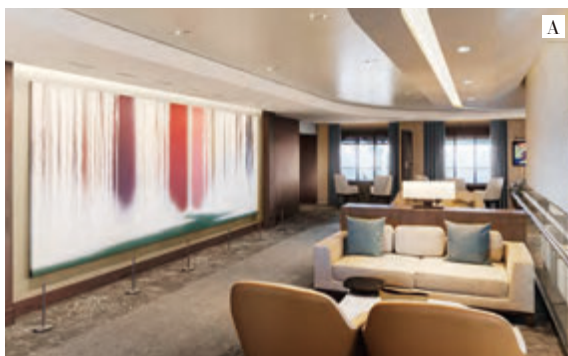

A:「ギャラリーカフェ」(6デッキ)には、千住博氏による「ウォーターフォール・オン・カラース」のフレスコ画が。ソファ席からのんびり眺めるのも贅沢な時間の使い方。B:部屋のバルコニーからの夕景。デッキで大勢の人と眺めるのも良いけれど、一人で、夫婦で、または友人と眺めるのも格別。C:何日でも滞在したくなる客室は、二人旅でもそれぞれプライベートな時間をお過ごしいただけます。



D: 3層吹き抜けのメインアトリウム「アスカプラザ」(5デッキ)。蒔絵の人間国宝・室瀬和美氏による漆芸作品が鎮座し、ピアノの生演奏の調べも。E: 平松礼二氏の作品が連なる階段アート。フロアを移動するたびに日本の四季を感じられる。F: ナイトタイムを演出するメインバー「マリナーズクラブ」(6デッキ)。格調高い空間で世界各国の銘酒などをどうぞ。G: 「カジノ アンティ」(6デッキ)ではドレスアップしてルーレットなどに興じてみては。



G

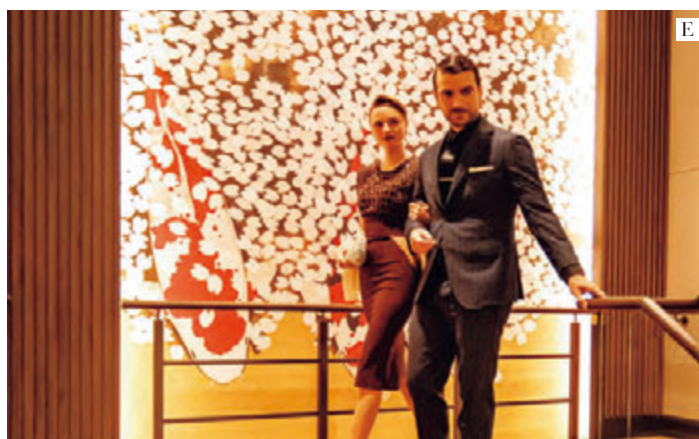

E



F

※バーの飲料、カジノは有料です。「飛鳥Ⅲ」は日本船籍につき、カジノのチップやコインを現金や記念品に交換することはできません。

個性豊かな6つのレストランで至福の時間を 船内で堪能する 妥協なきこだわりの美食

クルーズライフでの醍醐味のひとつが、優雅な食体験。「飛鳥Ⅲ」では、飛鳥クルーズ伝統の味を受け継ぎ、さらなる進化を遂げた美食の世界がよりいっそう広がります。

※「飛鳥Ⅲ」のサービスは2026年5月12日出発のクルーズより改定いたします。P.15のご案内を併せてご確認ください。



フォーシーズン・ダイニングルーム *Four Seasons Dining Room*

日本で育まれてきた洋食メニューと日本船ならではの和食を季節ごとにアラカルトとセット料理でご提供。たくさんの味わいをお好きなだけオーダーいただけます。夕食時にはシェフおすすめメニューや、「2026年日本一周 ディスカバリークルーズ」では特別メニューも登場します。

ロケーション：5デッキ後方
営業：朝食、昼食、夕食
予約：不要
席料：不要



エムスガーデン *EMS Garden*

世界各地の料理をビュッフェ形式で朝食から夜食まで、時間帯に合わせてご提供します。開放感あふれる11デッキで景色の移ろいを感じながら、1日に何度でも訪れたくなるレストランです。営業時間中いつでもドリンクコーナーのアルコールがインクルーシブなもの嬉しいポイントです。

ロケーション：11デッキ後方
営業：朝から深夜まで時間帯
に合わせた料理を提供
予約：不要
席料：不要

ノブレス

Noblesse

厳選した食材を「飛鳥キュイジーヌ」に仕上げる唯一無二のフランス料理。ワインに合わせたお料理をペアリングでオーダーすることも。

ロケーション：6デッキ右舷後方
 営業：夕食
 予約：必要
 席料：不要



アルマーレ

Al mare

魚介や肉をメインとした厳選食材から、お好みのメニューが選べるプレゼンテーションスタイルの至高のレストラン。

ロケーション：6デッキ左舷後方
 営業：夕食
 予約：必要
 席料：お一人様10,000円(税別)
 ※ベントハウスクラスおよびキャプテンズスイートとパノラマスイートのお客様はインクルーシブ。

海彦

UMIHIKO

四季折々の味わいを、こだわりの出汁で仕立てた割烹料理。伝統の粋を感じる空間で、心ゆくまでお楽しみください。

ロケーション：6デッキ右舷後方
 営業：夕食
 予約：必要
 席料：お一人様10,000円(税別)
 ※ベントハウスクラスおよびキャプテンズスイートとパノラマスイートのお客様はインクルーシブ。



グリルレストラン パペンブルグ

Grill Restaurant Papenburg

厳選した肉や魚介、新鮮な野菜をシンプルに焼き上げるグリル料理レストラン。多彩なスパイスで味わいも広がります。

ロケーション：11デッキ後方
 営業：夕食
 予約：必要
 席料：不要

インルームダイニング

ベントハウスクラス、スイートクラスのお客様は、朝食、昼食、夕食を客室にお届けするインルームダイニングサービスをご利用いただけます。(インクルーシブ・乗船後予約制)

共通のご案内

※お料理写真は全てイメージです。季節や仕入れ状況に応じて食材を活かしたメニューをご提供します。
 ※席料にはお食事代が含まれます。
 ※予約制レストランは乗船前にご予約いただけます。乗船前予約回数は乗船泊数や客室クラスにより異なります。詳しくはP.15のご案内をご参照ください。
 ※「アルマーレ」「海彦」は13歳未満の方はご利用いただけません。
 ※アルコールおよび一部のノンアルコール飲料は有料です。
 ※「エムスガーデン」では営業時間内、ドリンクコーナーのアルコールはインクルーシブです。

レストラン情報は
 こちらから



刻々と変化する空と海をプライベート空間で堪能 3つの客室クラスはすべて プライベートバルコニー付き

クルーズにおいて客室は最も長い時間を過ごす場所。非日常の出会いと、自宅にいるようなくつろぎを与えてくれる居住性、そして全室プライベートバルコニー付きという贅沢な空間を実現。移り変わる空と海の表情とともに過ごす時間が感性を刺激し最幸体験へと誘います。



旅の目的や時間の過ごし方で選べる3つの客室クラス

ペントハウス

「飛鳥Ⅲ」最高峰のラグジュアリーステイ。すべての食事、寄港地観光ツアー、アクティビティがインクルーシブ*で席も確保。広々としたリビングには名画が飾られ、ご友人を招いてプライベートパーティーも。
*インクルーシブ…料金が旅行代金に含まれています。

スイート

リビングとベッドルームが仕切られたゆとりある空間で家族や仲間と一緒に過ごすだけでなく、それぞれの時間も大切にでき、ワーケーションスタイルにも最適。レストランや寄港地観光ツアーの先行予約が可能で船内の時間をより効率的に。

バルコニー

世界が認めたハイクオリティのバルコニー客室。明るい光を取り入れ、居住性が考えられた設計で、インテリアには和紙アートを採用。初めての船旅でも心地よくくつろげます。お一人様向けの客室も優雅に過ごせる設計です。

※「飛鳥Ⅲ」のサービスは2026年5月12日出発のクルーズより改定いたします。P.15のご案内およびP.18のデッキプランを併せてご確認ください。

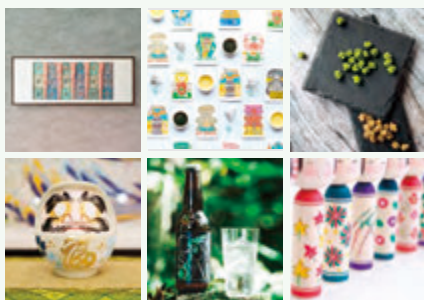

A47
meets

ミッドシップスイートで“日本の魅力”を再発見 — 《特別企画》ASUKA III meets 47都道府県

「ミッドシップスイート」(P.13)では47都道府県を各室に割り当て、名産を使用したウェルカムスイーツやドリンク、伝統工芸作品や特産品を各室にご用意します。各地の魅力を五感で楽しめるプロジェクトです。

※各都道府県の客室番号一覧はP.19のデッキプランをご参照ください。※写真はイメージです。商品は予告なく変更となる場合がございます。※当プロジェクトで取り扱う商品の一部は飛鳥クルーズ オンラインショップでもお買い求めいただけます。



「ASUKA III meets 47都道府県」と各地の魅力を発信中 ▶ <https://a47.asukacruise.co.jp/>

ロイヤルpentハウス

Royal Penthouse

ラグジュアリーを一新する、ステイタスと個性を兼ね備えた「飛鳥III」の最上級客室。pentハウスコンシェルジュサービスや特別なインクルーシブサービスが付き、各種予約も最優先で。

DATA

客室クラス：pentハウス
ロケーション：9デッキ
客室数：2室
面積：114.8㎡ ※バルコニーを含む
利用可能人数：1～4名
※スタッキングベッド2台使用により4名利用可能。

【特別なサービス】

- ・pentハウスコンシェルジュサービス
- ・お客様サポートデスクによる乗船前お伺いサービス

【主なインクルーシブ（席の確保も含まれます）】

- ・寄港地観光ツアー
- ・レストランの席料/ルームサービス/インルームダイニング
- ・クリーニングサービス・アクティビティ
- ・アスカラウンジ利用（横浜港大さん橋国際客船ターミナル出港時）



【設備】リビングルーム/ダイニングエリア(シンク付き)/プライベートバルコニー/セパレートベッドルーム/ツインベッド(スタッキングベッド2台)/サンルーム/書斎/マルチスペース/バスルーム(海側/バスタブ、洗い場付き)/シャワーブース/ダブルボウル洗面台/シャワー付きトイレ/ゲスト用トイレ/ウォークスルークローゼット/テレビ(リビングルーム、ベッドルーム)/ワインセラー/冷蔵庫/電気ケトル/加湿器/金庫/双眼鏡/ドライヤー/バスアメニティ/スキンケア/バスローブ/パジャマ/乾燥機能付き洗濯機/風呂敷/タブレット端末

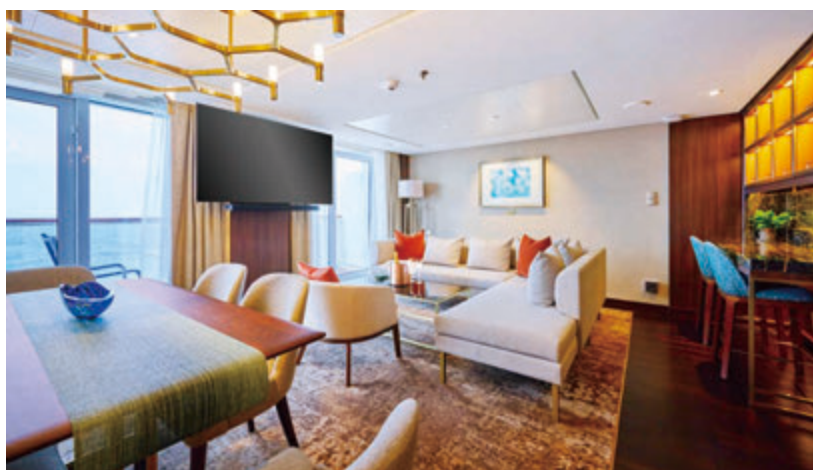

グランドpentハウス

Grand Penthouse

広々とした客室から一望できる大海原の絶景と心地よさを追求した贅沢な設えが魅力。海側に面したバスルームや独立した書斎も備え自由にリラックスした時間が過ごせます。

DATA

客室クラス：pentハウス
ロケーション：9デッキ
客室数：4室
面積：93.0㎡ ※バルコニーを含む
利用可能人数：1～3名
※スタッキングベッド1台使用により3名利用可能。

【特別なサービス】

- ・pentハウスコンシェルジュサービス（お客様のご要望により提供）
- ・お客様サポートデスクによる乗船前お伺いサービス

【主なインクルーシブ（席の確保も含まれます）】

- ・寄港地観光ツアー
- ・レストランの席料/ルームサービス/インルームダイニング
- ・クリーニングサービス・アクティビティ
- ・アスカラウンジ利用（横浜港大さん橋国際客船ターミナル出港時）

【設備】リビングルーム/ダイニングエリア(シンク付き)/プライベートバルコニー/セパレートベッドルーム/ツインベッド(スタッキングベッド1台)/書斎/バスルーム(海側/バスタブ、洗い場付き)/シャワーブース/ダブルボウル洗面台/シャワー付きトイレ/ゲスト用トイレ/ウォークインクローゼット/テレビ(リビングルーム、ベッドルーム)/ワインセラー/冷蔵庫/電気ケトル/加湿器/金庫/双眼鏡/ドライヤー/バスアメニティ/スキンケア/バスローブ/パジャマ/乾燥機能付き洗濯機/風呂敷/タブレット端末



pentハウスクラス | pentハウスコンシェルジュが叶える最高峰のラグジュアリーステイ

贅を尽くしたpentハウスで紡がれるひとときは、非日常を体感できるラグジュアリーの極み。pentハウスクラスのお客様にはpentハウスコンシェルジュサービスが供されます。お客様お一人おひとりのニーズに合わせた細やかな配慮と心づくしのおもてなしで、「飛鳥III」の旅が一層特別なものになるようサポートします。

pentハウスコンシェルジュサービス(一例)

※グランドpentハウスのお客様はご要望に応じて提供します。

- ・ウェルカムサービス・靴磨き・荷解き&荷造り
- ・船内見学ツアー・記念日のお祝い



イメージ

キャプテンズスイート

Captain's Suite

船首の両サイドに位置する、
4室限定のコーナースイート。
ベッドルームとバスルームの窓は船首方向に、
航海士の視点で海を眺めるような
特別な体験が味わえます。

DATA

客室クラス：スイート
ロケーション：8、9デッキ
客室数：4室
面積：87.1㎡ ※バルコニーを含む
利用可能人数：1～3名
※スタッキングベッド1台使用により3名利用可能。

【インクルーシブ】

- ・レストランの席料／インルームダイニング
- ・アスカラウンジ利用 (横浜港大さん橋国際客船ターミナル出港時)

【先行予約】 ・寄港地観光ツアー ・レストラン

※寄港地観光ツアーは有料です。
※先行予約 (先着順) には「My ASUKA CLUB」の入会が必要です。
詳細はP.17をご覧ください。

【設備】リビングエリア／ダイニングスペース (シンク付き) / プライベートバルコニー／セパレートベッドルーム／ツインベッド (スタッキングベッド1台) / バスルーム (海側 / バスタブ、洗い場付き) / ダブルボウル洗面台 / シャワー付きトイレ / ウォークインクローゼット / テレビ (リビングエリア、ベッドルーム) / 冷蔵庫 / 電気ケトル / 加湿器 / 金庫 / ドライヤー / バスアメニティ / スキンケア / バスロープ / 風呂敷 / タブレット端末



※船首向きのバルコニーは航行中アクセスが制限される場合がございます。また夜間航行中は船首向きの窓はカーテンを閉めていただく必要がございます。

パノラマスイート

Panorama Suite

船尾の両サイドに位置し、
広々としたバルコニーが
特長の8室限定のコーナースイート。
出港時の景色はロマンティックな
ひとときを演出します。

DATA

客室クラス：スイート
ロケーション：7、8、9、10デッキ
客室数：8室
面積：67.3㎡ ※バルコニーを含む
利用可能人数：1～3名
※スタッキングベッド1台使用により3名利用可能。

【インクルーシブ】

- ・レストランの席料／インルームダイニング
- ・アスカラウンジ利用 (横浜港大さん橋国際客船ターミナル出港時)

【先行予約】 ・寄港地観光ツアー ・レストラン

※寄港地観光ツアーは有料です。
※先行予約 (先着順) には「My ASUKA CLUB」の入会が必要です。
詳細はP.17をご覧ください。

【設備】リビングエリア／ミニバー (シンク付き) / プライベートバルコニー／セパレートベッドルーム／ツインベッド (スタッキングベッド1台) / バスルーム (海側 / バスタブ、洗い場付き) / ダブルボウル洗面台 / シャワー付きトイレ / ウォークインクローゼット / テレビ (リビングエリア、ベッドルーム) / 冷蔵庫 / 電気ケトル / 加湿器 / 金庫 / ドライヤー / バスアメニティ / スキンケア / バスロープ / 風呂敷 / タブレット端末



※デッキによってバルコニーの形状や面積が異なります。

アスカスイート

ASUKA Suite

日本のお客様にとって使いやすい設計を追求した8室限定の「飛鳥」を名に冠したスイート。巧みに仕切られたリビングエリアとベッドルーム、洗い場を併設した日本スタイルのバスルームなど快適にくつろげます。

DATA

客室クラス：スイート
ロケーション：9、11デッキ
客室数：6室+ユニバーサル仕様客室2室
面積：48.5㎡(ユニバーサル仕様は45.9㎡) ※バルコニーを含む
利用可能人数：1～3名 ※ソファベッド1台使用により3名利用可能。

【インクルーシブ】 ・インルームダイニング

【先行予約】 ・寄港地観光ツアー ・レストラン

※寄港地観光ツアーと一部のレストランは有料です。
※先行予約(先着順)には「My ASUKA CLUB」の入会が必要です。詳細はP.17をご覧ください。



【設備】リビングエリア/ミニバー(シンク付き)/パーカウンター/プライベートバルコニー/セパレートベッドルーム/ツインベッド(ソファベッド1台)/バスルーム(バスタブ、洗い場付き)/ダブルボウル洗面台/シャワー付きトイレ/ウォークインクローゼット/テレビ(リビングエリア、ベッドルーム)/冷蔵庫/電気ケトル/加湿器/金庫/ドライヤー/バスアメニティ/スキンケア/バスロープ/風呂敷/タブレット端末
※ユニバーサル仕様の客室は間取りならびに一部設備が異なります。バスルームはバスタブのみとなり、洗い場はございません。詳しくはお問い合わせください。



ミッドシップスイート

Midship Suite



P.10 参照

コンテンポラリーな内装デザインで、天体をテーマカラーとしたグラデーションで彩られたスイート。和の趣のある素材の質感が心地よく、いつまでも過ごしたくなるリラックス空間が広がります。

DATA

客室クラス：スイート
ロケーション：7、8、9、10、11デッキ
客室数：52室+ユニバーサル仕様客室2室
面積：44.3㎡(ユニバーサル仕様は44.9㎡) ※バルコニーを含む
利用可能人数：1～2名(一部3名)
※一部客室はソファベッド1台使用により3名利用可能。

【インクルーシブ】 ・インルームダイニング

【先行予約】 ・寄港地観光ツアー ・レストラン

※寄港地観光ツアーと一部のレストランは有料です。
※先行予約(先着順)には「My ASUKA CLUB」の入会が必要です。詳細はP.17をご覧ください。

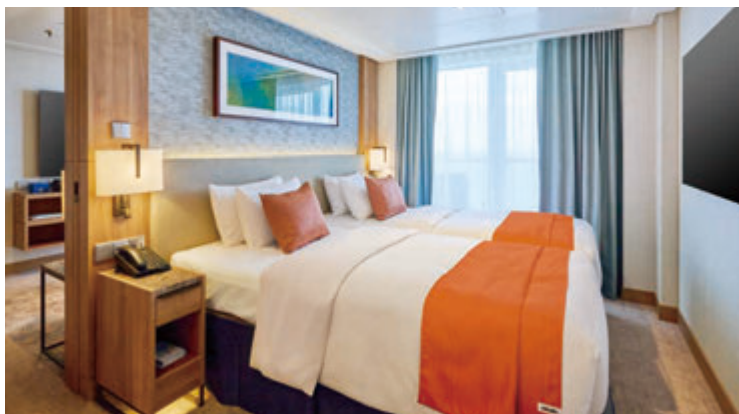

【設備】リビングエリア/ミニバー(シンク付き)/プライベートバルコニー/セパレートベッドルーム/ツインベッド(ソファベッド1台、一部客室のみ)/バスタブ/ダブルボウル洗面台/シャワー付きトイレ/ウォークインクローゼット/テレビ(リビングエリア、ベッドルーム)/冷蔵庫/電気ケトル/加湿器/金庫/ドライヤー/バスアメニティ/スキンケア/バスロープ/風呂敷/タブレット端末
※ユニバーサル仕様の客室は間取りならびに一部設備が異なります。詳しくはお問い合わせください。



ジュニアスイート

Junior Suite

船尾方向にバルコニーを備えた8室限定のスイート。大海原に描かれる白い航跡を眺めながら、贅沢なひとときが過ごせます。

DATA

客室クラス：スイート
ロケーション：7、8、9、10デッキ
客室数：8室
面積：33.0㎡ ※バルコニーを含む
利用可能人数：1～2名

※デッキによってバルコニーの形状や面積が異なります。

【インクルーシブ】 ・インルームダイニング

【先行予約】 ・寄港地観光ツアー ・レストラン

※寄港地観光ツアーと一部のレストランは有料です。
※先行予約(先着順)には「My ASUKA CLUB」の入会が必要です。詳細はP.17をご覧ください。



【設備】リビングエリア/ミニバー(シンク付き)/プライベートバルコニー/セパレートベッドルーム/ツインベッド/バスタブ/洗面台/シャワー付きトイレ/ウォークインクローゼット/テレビ/冷蔵庫/電気ケトル/加湿器/金庫/ドライヤー/バスアメニティ/スキンケア/バスロープ/風呂敷/タブレット端末



アスカバルコニー

ASUKA Balcony



世界も認めるくつろぎのバルコニー客室。
光あふれる現代的なレジデンシャル・スタイルが、
快適さと居心地の良さを演出します。

DATA

客室クラス：バルコニー
ロケーション：7、8、9、10、11デッキ
※ロケーションによってA、B、C、Dの4つに分かれます。
※2026年5月12日出発のクルーズよりアスカバルコニーAとDの区分けを一部改定いたします。詳しくはP.18のデッキプランをご参照ください。

客室数：241室
面積：22.0㎡
※バルコニーを含む
利用可能人数：1～2名

※船首向きの客室は航行中バルコニーへのアクセスが制限される場合がございます。また夜間航行中はカーテンを閉めていただく必要がございます。※船尾向きの客室はデッキによってバルコニーの形状や面積が異なります。



【設備】ミニバー（シンク付き）/プライベートバルコニー/ツインベッド/バスタブ/洗面台/シャワー付きトイレ/ウォークインクローゼット/テレビ/冷蔵庫/電気ケトル/金庫/ドライヤー/バスアメニティ/スキンケア/風呂敷/タブレット端末



CSI awards 2024

ベストステートルーム賞を受賞

飛鳥クルーズのクオリティをさらに高めた「アスカバルコニー」は日本の生活スタイルに配慮した明るい居住空間です。シンク付きのミニバー、使い勝手の良いクローゼット、フルサイズのバスタブを備えたバスルームなど、卓越した設計と機能が評価され、国際的なクルーズ客船のインテリアコンテスト「CSI awards 2024」でベストステートルーム賞を受賞しました。

ソロバルコニー

Solo Balcony

「アスカバルコニー」のクオリティを取り入れ、
お一人様向けの客室に。
広々としたベッドとくつろぎのソファを配置し、
十分なスペースを確保しています。
一人旅を優雅に楽しみたいお客様に最適な空間です。

DATA

客室クラス：バルコニー
ロケーション：7、8、9、10デッキ
客室数：22室
面積：19.4㎡ ※バルコニーを含む
利用可能人数：1名



【設備】ミニバー（シンク付き）/プライベートバルコニー/セミダブルベッド/バスタブ/洗面台/シャワー付きトイレ/ウォークインクローゼット/テレビ/冷蔵庫/電気ケトル/金庫/ドライヤー/バスアメニティ/スキンケア/風呂敷/タブレット端末

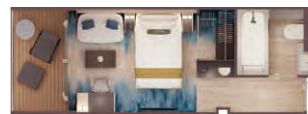

「飛鳥Ⅲ」乗船の記念に ギフトサービス

飛鳥クルーズ オンラインショップでは、「飛鳥Ⅲ」乗船のお客様へ、客室に商品をお届けする「ギフトサービス」を行っています。ご自身の乗船記念に、または大切な方への贈り物としてどうぞご利用ください。



飛鳥クルーズ オンラインショップはこちら
<https://shop.asukacruise.co.jp/>
※ギフトサービスはクルーズ開始の2週間前までにご注文ください。

客室テレビやタブレットで クルーズライフをより豊かに

「飛鳥Ⅲ」の船内イベントやインフォメーションは船内各所にあるデジタルサイネージや客室のテレビ、全客室備え付けのタブレット端末からご確認ください。

テレビ

緊急時の避難安全ビデオ、Wi-Fiやインターネット接続方法、「グランドスパ」の混雑状況、寄港地観光ツアーの情報、お客様へのメッセージなどの船内インフォメーションの他、客室内でゆったりとお過ごしいただけるようオリジナルのお楽しみコンテンツ映像を配信しています。また、一部BS・CS放送やビデオ・オン・デマンド（映画視聴）もご覧いただけます。※ご家庭のテレビとは異なり、地上波放送はご覧いただけません。



タブレット端末

船内イベント情報のほか、レストランや寄港地観光ツアー、船内アクティビティ、「アスカサロン&スパ」のご予約・確認が可能です。タブレット端末はご乗船中、船内で自由にお持ち歩きいただけます。

「飛鳥Ⅲ」サービス改定のご案内

お客様へより快適な船旅をご提供するため、「飛鳥Ⅲ」のサービスは2026年5月12日出発の「2026年 日本一周 ディスカバリークルーズ」より下記およびP.18のデッキプランに記載の通り改定いたします。※下表の青太字が改定したサービスとなります(2026年2月現在)。

● 客室クラス・客室タイプ別サービス一覧 ()内の日付は「2026年 日本一周 ディスカバリークルーズ」の予約受付開始日です。

客室クラス		ペントハウス	スイート		バルコニー
客室タイプ		ロイヤルペントハウス グランドペントハウス	キャプテンズスイート パノラマスイート	アスカスイート ミッドシップスイート ジュニアスイート	アスカバルコニー ソロバルコニー
寄港地観光ツアー		インクルーシブ 予約受付 40日 前から (2026年4月2日)	別料金 予約受付 35日 前から (2026年4月7日)	別料金 予約受付 35日 前から (2026年4月7日)	別料金 予約受付 28日 前から (2026年4月14日)
予約制レストラン		予約受付 10日 前から (2026年5月2日)	予約受付 10日 前から (2026年5月2日)	予約受付 10日 前から (2026年5月2日)	予約受付 5日 前から (2026年5月7日)
席料	ノブレス	不要	不要	不要	不要
	アルマーレ	インクルーシブ	インクルーシブ	席料10,000円(税別)	席料10,000円(税別)
	海彦	インクルーシブ	インクルーシブ	席料10,000円(税別)	席料10,000円(税別)
	グリルレストラン パベンブルグ	不要	不要	不要	不要
インルームダイニング		インクルーシブ	インクルーシブ	インクルーシブ	対象外
ルームサービス		インクルーシブ	別料金	別料金	別料金
アスカラウンジ (横浜港大さん橋国際客船ターミナル出港時)		対象	対象	対象外	対象外

※記載の予約受付はクルーズ開始の前日から起算しています。「2026年 日本一周 ディスカバリークルーズ」はA・Bコースともに、2026年5月12日を基準日として起算いたします。
 ※席料は一人様当たりの金額です(税別)。席料は2026年2月現在の情報です。今後金額が変更となる場合がございます。
 ※ペントハウスクラスのお客様はクルーズ開始の約30日前に郵船クルーズお客様サポートデスクよりお電話にてご希望をお伺いします。寄港地観光ツアーのご予約はクルーズ開始の40日前(2026年4月2日)からお客様ご自身で予約いただくことも可能です。
 ※「My ASUKA CLUB」プラチナ会員およびアルパトロス会員のお客様の予約受付はスイートクラスに準じます。予約制レストランの席料はお申し込みの客室タイプに準じます。
 ※寄港地観光ツアーのご予約を郵送でご希望の場合、予約受付は20日前からとなります。申込資料のご請求は45日前から承ります。
 ※アスカラウンジは「My ASUKA CLUB」プラチナ会員のお客様もご利用いただけます。

● 予約制レストランの乗船前予約回数(1室につき)

客室クラス	ペントハウス	スイート		バルコニー
客室タイプ	ロイヤルペントハウス グランドペントハウス	キャプテンズスイート パノラマスイート	アスカスイート ミッドシップスイート ジュニアスイート	アスカバルコニー ソロバルコニー
乗船泊数 3泊4日	回数指定なし	1回		1回
乗船泊数 4泊5日以上	回数指定なし	2回		1回

※「My ASUKA CLUB」プラチナ会員およびアルパトロス会員のお客様の乗船前予約回数はスイートクラスに準じます。
 ※空席がある場合は、乗船後に追加でご予約いただけます。客室に備え付けのタブレット端末またはレストラン専用ダイヤルにてご予約ください。

寄港地観光ツアー・レストランの事前予約は「My ASUKA PLANS」で

「飛鳥Ⅲ」ではご乗船前に、寄港地観光ツアーと予約制レストランをWEBサイト「My ASUKA PLANS (マイ アスカ プラン)」からご予約いただけます。寄港地観光ツアーとレストラン予約は、客室クラスによって予約受付開始日が異なりますのでご注意ください。

※「My ASUKA PLANS」は、「My ASUKA CLUB」会員様のみご利用いただけます。クルーズお申し込み時に「My ASUKA CLUB」会員番号をお知らせください。
 ※「My ASUKA CLUB」の入会についてはP.17をご参照ください。
 ※「My ASUKA PLANS」は、クルーズ開始の45日前から「My ASUKA CLUB」サイトからアクセスいただけます。
 ※「My ASUKA CLUB」に入会されていない場合、寄港地観光ツアーの予約は郵送にて、レストランの予約はお電話にて承ります。ただし、先着順での受付のためご希望にそえない場合がございます。

詳しくは「飛鳥Ⅲ 乗船インフォメーション」をご参照ください ▶ <https://www.asukacruise.co.jp/boarding/asuka3/>



ドレスコード

日中はリラックスできる服装でお過ごしください。夕刻以降はエレガントカジュアルな服装で思いおもいのお洒落をお楽しみください。航海中の船内は、突然大きな揺れが発生する場合がございます。安全上、下駄や草履、サンダル(かかとが固定されないもの)のご着用は、終日ご遠慮ください。ただし、プールサイドおよびグラนด์スパ往來時のビーチサンダル、和服の際のお履き物は除きます。

※夕刻以降は、ショートパンツやノースリーブのTシャツ、ビーチサンダル、ダメージの激しい服や靴(汚れやほつれなど)、野球帽などのキャップはご遠慮ください。

陸上との通信・連絡について

● **Free Wi-Fi** 船内施設および全客室でFree Wi-Fiおよびインターネット接続サービスをご利用いただけます。スペースX社が開発した衛星通信サービス Starlink(スターリンク)を導入し、快適なインターネット環境をご提供いたします。

※船上では通信状況によって制限が発生する場合がございます。

- **電話** 客室に備え付けの電話から直接ダイヤル通話ができます(有料)。
- **携帯電話** 沿岸航行中、通話可能な海域もございます。通話はオープンデッキおよびご自身の客室にて行ってください。

船内で有料となるもの

船内での基本的なお食事や軽食、客室にあるお飲物はインクルーシブ(旅行代金に含まれます)です。寄港地観光ツアーやショッピング、「アスカ サロン&スパ」の利用料、「アルマーレ」・「海彦」での席料、ルームサービス、アルコールおよび一部ノンアルコール飲料、有料アクティビティ、カジノ、診療代などお客様が個人的にご利用になるものがあります。

なお、チップは必要ございません。

※ベントハウスクラスのお客様は寄港地観光ツアーと「アルマーレ」・「海彦」での席料/ルームサービス、有料アクティビティはインクルーシブとなります。

※キャプテンズスイートとパノラマスイートのお客様は「アルマーレ」・「海彦」での席料はインクルーシブとなります。

船内での支払いについて

船内での支払いはクレジットカードまたは現金でご精算ください。精算に利用されるクレジットカードは、乗船前および乗船後にご登録いただくことが可能です。

写真や動画撮影についてのお願い

ご乗船中の写真や動画撮影に際しては、他のお客様のプライバシーや尊厳へ十分なご配慮をお願いします。相手の同意なしに写真や動画を撮らない、不自然な長時間撮影を行わない等、他のお客様の気分を害されないような気遣いをお願いします。業務関係者・乗組員の撮影に際しては、一言お声がけください。また、撮影された写真や動画のインターネット・SNS・その他の表現手段での発表は、他のお客様および業務関係者・乗組員のプライバシーや尊厳を侵害することのないように、画像処理を適切に行うなどのご配慮をお願いします。

安全への対処

天候によっては航路およびスケジュールが変更となる場合がございます。お客様の安全のために避難経路・救命胴衣の着用方法等をご説明している「避難安全ビデオ」をテレビで放映しますので、乗船後必ずご覧ください。また、お客様の避難訓練も実施いたします。

乗り物酔いや体の具合が悪くなった場合

天候によっては揺れを感じることもございます。乗り物酔いに備えてご自身の体質に合った酔い止めをご用意ください。船内で酔い止め薬を処方する場合は、船医による診察が必要です(有料)。体調が優れない場合はレセプションにご連絡ください。

※診療室では社会保険や国民健康保険の保険診療は受診できません。

※おかげのルームサービス(無料)もございますのでお気軽にお申し付けください。

18歳未満のお客様へ

船内各施設のご利用に際して、午後10時以降18歳未満の方は保護者と一緒にご利用ください。

次の施設・時間帯は保護者同伴であってもご利用いただけません。

- 「アルマーレ」(6デッキ) / 「海彦」(6デッキ) 13歳未満の方はご利用いただけません。
- 「マリナーズクラブ」(6デッキ) バー営業時間帯は13歳未満の方は入場をご遠慮ください。
- 「カジノ アンティ」(6デッキ) 18歳未満の方はゲームに参加できません。
- 「アスカ ウェルネスクラブ」(12デッキ) / 「ザ・リンクス」(12デッキ) 安全のため16歳未満の方は入場できません。
- 「喫煙ルーム」(12デッキ) 20歳未満の方は入場できません。

車いすをご利用のお客様へ

「飛鳥Ⅲ」の船内および港での乗下船は、陸上の施設や乗り物は異なり、船特有の揺れやスペースの制約、段差や勾配などがございます。お客様の安全確保の観点から、いくつかの制限を設けておりますので、ご予約前に飛鳥クルーズ ホームページ掲載の「飛鳥Ⅲ 車いすをご利用のお客様へ」または「飛鳥Ⅲ 船内における電動車いすご利用について」のご案内書面を必ずご確認ください。

その他インフォメーション

- 「飛鳥Ⅲ」は「喫煙ルーム」(12デッキ)を除き全面禁煙です。客室内やバルコニー、外部デッキでも喫煙できません。
- 「グラนด์スパ」(12デッキ) 7歳以上の方は混浴できません。また、露天風呂は停泊中および航路上の都合や天候、運用上の理由により営業時間が限られます。
- 「カジノ アンティ」(6デッキ) 日本船籍につきチップおよびコインを現金や記念品に交換することはできません。

■ 感染症に関する対応について

- 基礎疾患をお持ちのお客様、酸素ボンベをご利用のお客様はクルーズ旅行ご参加にあたり、かかりつけの医師や医療機関にご相談いただくことをおすすめいたします。
- 乗船中のマスク着用はお客様にてご判断をお願いいたします。乗組員はマスクを着用し業務を行う場合もございます。
- 感染症対策として石鹸での手洗いにご協力をお願いいたします。
- 乗船後、諸症状があるお客様には、船医の判断により診療室の受診や検査を受けていただく場合がございます(いずれも自費診療)。
- 乗船中に新型コロナウイルス、インフルエンザ、ノロウイルス等の感染症の諸症状が発生した場合、船医の判断により該当のお客様は原則隔離とさせていただきます。症状が治まり、船医が回復したと認めるまでは客室にてお過ごしいただけます。この場合の旅行代金の払い戻しはございません。

注意事項

- 記載されたスケジュール、イベントおよび船内サービス等は、天候その他の事情により変更もしくは中止となる場合がございます。
- 着岸予定の港であっても、天候その他の事情により、テンドーボートまたは地元ボート(以下「上陸用ボート」といいます)での上陸に変更となる場合がございます。
- 上陸用ボートの運航は日中のみとなります。入港約1時間後からの運航を予定しています。
- 上陸用ボートで上陸予定の寄港地は、天候によっては上陸できない場合もござ

- います。また安全確保のため、車いすに乗ったままの上陸用ボートへのご乗船はできません。乳幼児をお連れの場合、「だっこ紐」等をご使用になり、両手が自由な状態でご乗船ください。
- 国内クルーズの乗船受付時間は出港時刻の約2時間～約1時間半前が目安となります。
- 各寄港地での入出港時刻と上陸可能時刻は異なります。
- 写真は全てイメージです。掲載の寄港地案内、写真は一部を除き自由行動中または寄港地観光ツアー等でお楽しみいただけるものです。

— 飛鳥クルーズを極める会員クラブ —

会員割引旅行代金にてお申し込みいただけるほか、「飛鳥III」の寄港地観光ツアーやレストランのWEB事前予約が可能となる便利なサービスがご利用いただけます。2歳以上の方ならどなたでもご入会いただけます。

■ 入会登録はWEBから



ご入会には会員サイト「My ASUKA CLUB」へのご登録が必要です。
左記二次元コードまたは検索サイトよりアクセスし、ご入会ください。

◀ スマートフォンなら二次元コードが便利

<https://myac.asukacruise.co.jp/>

マイアスカクラブ 検索



My ASUKA CLUB 会員特典 (一例)

1 My ASUKA CLUB 会員割引旅行代金でご乗船

※会員割引旅行代金は「My ASUKA CLUB」にご入会いただいている会員ご本人様のみが対象の旅行代金です。
※会員割引旅行代金は、**お申し込み時に「My ASUKA CLUB」会員であることが適用条件となります。**お申し込みの際に会員番号をお知らせください。お申し込み後に会員となった場合は会員割引旅行代金を適用できません。

2 『ASUKA CRUISE POINTS (アスカクルーズポイント)』を進呈

利用客室タイプと宿泊数に応じたポイントの累計で会員ステージが決まります。会員ステージごとにさまざまな特典をご用意しています。

3 お誕生日特典 船上クーポン3,000円をプレゼント ※誕生日月の前月1日に発行(入会時期により発行日は異なります)。

船上クーポンは、船内でのお買い物や、飲食など有料サービスのお支払いにご利用いただけます。※ご利用にはクルーズ開始日の8日前までに「乗船前申請」が必要です。

4 旅行代金にご利用いただけるデジタルご優待割引券を進呈

『ASUKA CRUISE POINTS (アスカクルーズポイント)』が規定ポイントに到達するごとに、旅行代金にご利用いただけるデジタルご優待割引券を進呈いたします。※ご利用にはご予約時に利用申請とお申し込み旅行会社への連絡が必要です。

5 便利な事前WEB予約

「飛鳥III」の寄港地観光ツアーやレストランの事前WEB予約サイト「My ASUKA PLANS」をご利用いただけます。

※ My ASUKA CLUB 会員割引旅行代金を利用しない場合も、クルーズ開始日14日前までにお申し込み旅行会社へ会員番号をお知らせください。会員情報と予約が紐づき、『ASUKA CRUISE POINTS』獲得や、船上クーポン申請、乗船履歴表示など「My ASUKA CLUB 特典」をご利用いただけます。クルーズ開始日14日前までに会員番号のお申し出がない場合は、会員情報と紐づかず、「My ASUKA CLUB 特典」をご利用いただけません。
※特典ご利用の際は「会員規約・会員特典」をご確認ください。「My ASUKA CLUB」のサービスや特典内容は変更になる場合がございます。

■ ご登録に困ったらこちらへ ※通話料はいずれもお客様のご負担となります。

電話で登録の操作方法をアドバイスします

無料

My ASUKA CLUB ご登録サポート (無料)

045-522-0245

10:30～17:00 土・日・祝休み

電話で登録の操作を代行します

有料 (年会費3,000円)

My ASUKA CLUB ご登録サポート (有料)

045-522-0408

10:30～17:00 土・日・祝休み

※「My ASUKA CLUB ご登録サポート (有料)」はスマートフォンやパソコンで行う「My ASUKA CLUB」の操作をお客様に代わり専任スタッフがいたします。新規ご登録の他デジタルご優待割引券の利用申請など、お電話にて代行いたします。スマートフォンをお持ちでない方、メールアドレスがない方もご登録が可能です。※正式にご依頼いただくまで料金はかかりません。

お誕生日・結婚記念日・ハネムーン・アニバーサリーを迎える皆様へ

ご乗船中にお誕生日、結婚記念日を迎えられるお客様、ハネムーン(結婚1年以内)として過ごされるお客様、ダイヤモンド婚式、金婚式、銀婚式の結婚記念の年に乗船されるお客様に記念品をご用意しています。

※乗船前にお申し込みの旅行会社へお知らせください。 ※各記念日の特典やサービス内容は予告なく変更となる場合がございます。

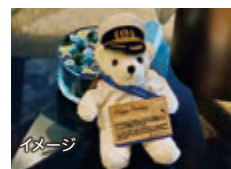

Deck plans

デッキプラン

「飛鳥Ⅲ」サービス改定のご案内

お客様へより快適な船旅をご提供するため、2026年5月12日出発のクルーズより、「飛鳥Ⅲ」の船舶概要ならびにデッキプランを下記の通り改定いたします。また、一部サービスも改定となりますのでP.15記載のご案内もご確認ください。

- ロイヤルベントハウス
- グランドベントハウス
- キャプテンズスイート
- パノラマスイート
- アスカスイート
- ミッドシップスイート
- ジュニアスイート
- アスカバルコニー A
- アスカバルコニー B
- アスカバルコニー C
- アスカバルコニー D
- ソロバルコニー

※アスカバルコニーAとDの区分けを一部改定しています。

- ◆ ユニバーサル仕様の客室
- I コネクティングドア
- ▲ 船首向きのバルコニーは航行中アクセスが制限される場合があります。また、夜間航行中は船首向きの窓はカーテンを閉めていただく必要があります。
- * ミッドシップスイートで以下の客室はソファベッドを使用することで3名利用が可能です。
8028、8029、8030、8031、8070、8071、8078、8079、8080、9054、9055、9057

- WC トイレ(女性)
- WC トイレ(男性)
- ♿ 車いすでのご利用が可能なトイレ
- L セルフサービスランドリー
- EV エレベーター
- ☂ シャワー
- ☹ 喫煙ルーム

SHIP DATA

| 2026年2月現在予定 |

- 船籍港/横浜
- 全長/230m
- 全幅/29.8m
- 総トン数/52,265GT
- 喫水/6.7m
- 航海速度/最高20ノット
- 乗客数/680名
- 乗組員数/約490名
- 客室数/351室
(全室海側バルコニー付き)

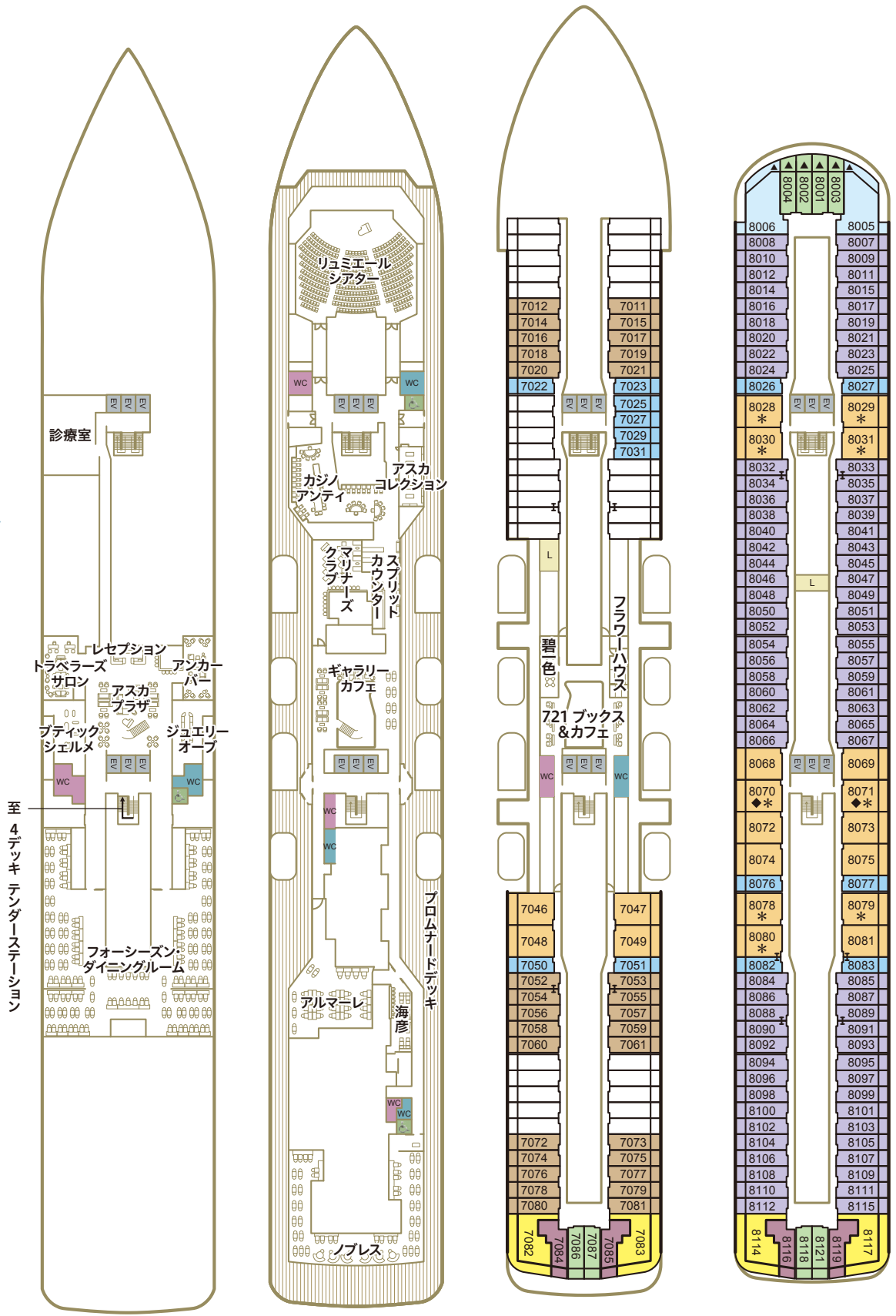

DECK 5
メインデッキ

DECK 6
プロムナードデッキ

DECK 7
プラザデッキ

DECK 8
ホライズンデッキ

※客室番号のご希望については裏表紙のご案内をご確認ください。
※サービス内容および船内施設・客室の情報は2026年2月現在のものとなり、今後変更となる場合がございます。

「ASUKA III meets 47都道府県」客室番号一覧

北海道	9048	青森県	8081	岩手県	1101	宮城県	8074	秋田県	9047	山形県	1043	福島県	1047	茨城県	7048	栃木県	1045	群馬県	1053
埼玉県	9028	千葉県	7046	東京都	9026	神奈川県	9027	新潟県	1001	富山県	1049	石川県	9045	福井県	9055	山梨県	1054	長野県	1055
岐阜県	1052	静岡県	1046	愛知県	8072	三重県	9044	滋賀県	9051	京都府	9029	大阪府	8030	兵庫県	1103	奈良県	1048	和歌山県	9050
鳥取県	9056	島根県	9046	岡山県	9049	広島県	9057	山口県	8075	徳島県	1044	香川県	8068	愛媛県	1004	高知県	1042	福岡県	8031
佐賀県	8069	長崎県	7049	熊本県	1002	大分県	9054	宮崎県	1003	鹿児島県	8073	沖縄県	7047						

※ミッドシップスイートの客室番号8028、8029、8070、8071、8078、8079、8080の7室は「ASUKA III meets 47都道府県」ではございません。 「ASUKA III meets 47都道府県」特設サイト▼
 ※客室番号は変更となる場合がございます。

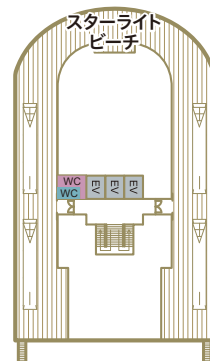
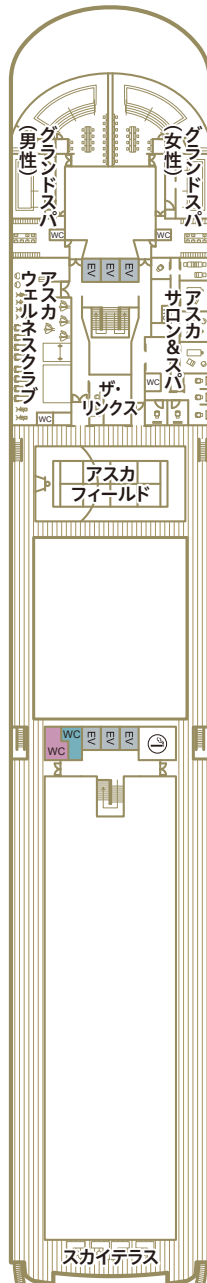
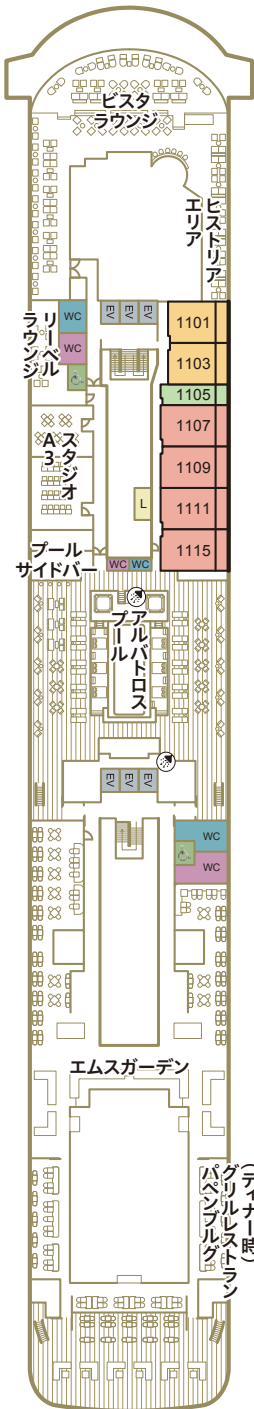
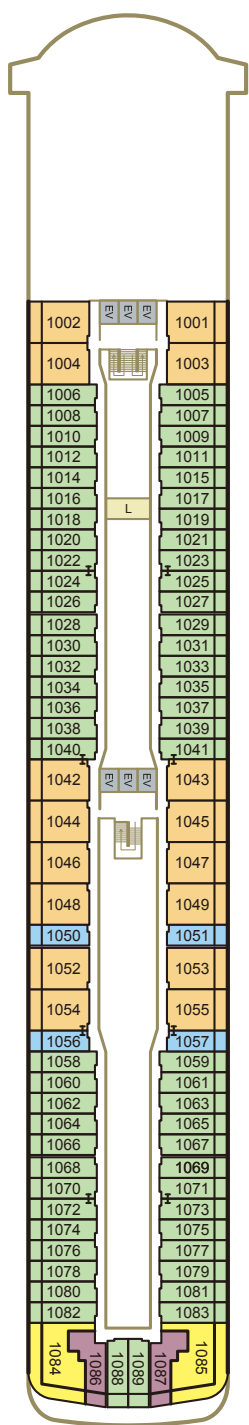
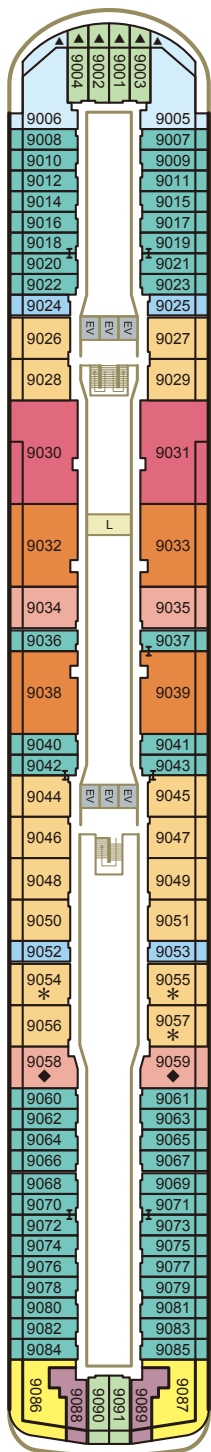

DECK 9

シーブリーズデッキ

DECK 10

アスカデッキ

DECK 11

リドデッキ

DECK 12

スカイデッキ

DECK 13

スターライトデッキ

◆ 飛鳥Ⅲお申し込み時のご案内 ※サービス内容および船内施設・客室の情報は2026年2月1日現在の状況のもので、今後変更・中止となる場合がございます。（運航会社：郵船クルーズ株式会社）

- 旅行代金・客室希望について
 - パンフレット記載の旅行代金は一人様分の代金です（大人・子ども同額）。
 - 会員割引旅行代金はお申し込み時に「My ASUKA CLUB」会員であることが条件です。お申し込みの際には「My ASUKA CLUB」会員番号をお知らせください。
- 2歳未満の乳幼児の旅行代金は無料ですが、大人1名様に対し乳幼児1名様に限ります。お申し込み時に同伴する旨をお申し出ください。なお、ベッドのご用意はございません。食事のご用意はございますが、粉ミルク、離乳食、アレルギー対応食はございませんので事前にご準備ください。
- 一人様でご利用いただける客室には限りがございます。相部屋は承っていません。
- 客室の3人および4人利用について
 - ロイヤルベストハウスはスタッキングベッドを使用して4人利用が可能です。
 - グランドベストハウス、キャプテンズスイート、パノラマスイートはスタッキングベッドを使用して3人利用が可能です。
 - アススイート、一部のミッドシップスイートは備え付けのソファベッドを使用することで3人利用が可能です。
 - 3人目、4人目のお客様の旅行代金は、客室タイプにかかわらず当該クルーズのアスカバルコニーDの2名1室利用時のお一人様分の旅行代金となります。
- 客室番号のご希望について
 - フルコース（全区間）をご予約の場合、ご希望をお預かりします。
 - ご希望がある場合は、お申し込みの旅行会社および販売店へお申し出ください。ただし客室番号は乗船券発券時に最終確定します。ご希望にそえない場合もございます。
 - 客室番号のご希望が重なった場合は、「My ASUKA CLUB」の「ASUKA CRUISE POINTS（アスカクルーズポイント）」もしくは累計宿泊数の多い方の希望を優先します。

- コネクティングルームについて
 - コネクティングルームのご希望は、お申し込みの旅行会社および販売店へお申し出ください。ただしご希望にそえない場合もございます。
 - コネクティングルームをご利用の場合、異なる客室タイプの組み合わせでもサービス内容は宿泊する客室タイプに準じます。
- 旅行代金は消費税等諸税、各港の施設使用料を含みます。今後税額や各港の施設使用料が増減または廃止された場合でも旅行代金に変更はありません。
- 取消発生期間中に客室のご利用人数が減少した場合、取消されたお客様には規定の取消料を、客室をお一人様でご利用になられるお客様には規定の差額代金を追加で申し受けます。
- 取消発生期間にお客様の申し出により旅行の契約内容（客室タイプ/コース/割引種別/対象者等を含みます）を変更される場合は、旅行契約を一旦解除した上で新たに旅行契約を締結していただきます。このとき、新契約の代金が旧契約の代金より低額であれば、その差額に対し規定の取消料を兼ねた取消料を申し受けます。
- 乗船条件について
 - 6ヵ月未満の乳児はご乗船いただけません。
 - 15歳未満の方は、保護者の同行（同室）が条件となります。乳幼児（6歳未満の未就学児）のお子様は、お申し込み時に運航会社指定の承諾書の提出が必要となります。
 - 15歳以上18歳未満の方は単独でもご乗船いただけますが、お申し込み時に保護者の同意書の提出が必要となります。
 - 医療器具をお持ち込みされる場合はお申し込み時にお申し出ください。診断書および承諾書を提出いただく場合があります。
 - 妊娠中の方はお申し込み時またはお早目にお申し出ください。運航会社指定の診断書および承諾書を提出いただきます。
 - 車いすなどの器具をご利用になっている方や心身に障がいのある方、身体障がい者補助犬（盲導犬、聴導犬、介助犬）をお連れの方はお申し

- 込み時にお申し出ください。また、車いすをご利用の方については、船内および港での乗下船におけるお客様の安全確保の観点から、いくつかの制限を設けております。つきましては、お申し込み前に飛鳥クルーズ ホームページ掲載の「飛鳥Ⅲ 車いすご利用のお客様へ」のご案内書面を必ずご確認ください。
- 電動いすをご利用の場合、前項のほか利用上の制限事項についての承諾書の提出が必要となります。なお、電動カートはご利用になれません。
- 食物アレルギーについては、レストランでお食事をご注文の際に日本人スタッフまでご相談ください。ただし、船内の調理環境にはアレルギー専用の除去設備がないため、完全な除去を保証することはできません。
- ご乗船に際して必要なデータの正確を期するため、過去の乗船時のデータと異なる申告について取扱旅行会社へ照会させていただく場合があります。
- スケジュール・その他ご案内
 - 記載されたスケジュール、イベントおよび船内サービス等は、天候その他の事情により変更もしくは中止となる場合がございます。
 - 天候による運航中止やスケジュール変更をはじめとした運航会社の旅客運送約款内「運航の中止・変更等」の規定による措置に伴う交通費や宿泊費、宅配便等の費用はお客様負担となります。
 - 写真は全てイメージです。掲載の寄港地案内、写真の一部を除き自由行動または寄港地観光ツアー等で楽しみいただけるものです。
 - ゲストエンターテイナー等の撮影は原則としてご遠慮いただいております。
 - テレビ・雑誌等の取材関係者が予告なく乗船する場合がございます。
 - 出発間際の運航中止やスケジュール変更について、申込書に記載の携帯電話へショートメッセージでご連絡する場合がございます。お申し込みの際は可能な限り携帯電話番号のご記入をお願いいたします。

◆ 旅行条件 旅行条件につきましては下記による他、当社の旅行業約款によります。お申し込みの際は、必ず旅行条件書（全文）をお受け取りいただき、事前に内容をご確認の上お申し込みください。

- 募集型企画旅行契約
 - この旅行は、下記記載の旅行会社（以下「当社」という）が企画・実施する旅行であり、この旅行に参加されるお客様は当社と募集型企画旅行契約を締結することになります。
 - また、契約の内容・条件は、募集広告（パンフレット等）の各コースごとに記載されている条件のほか、下記条件・出発前にお渡しする最終日程表と称する確定書面及び当社の募集型企画旅行約款によります。
- 旅行代金に含まれるもの
 - 旅行日程表に明示されたクルーズ代金（クルーズ期間中の船内における全食事も含む）ただしレストランは別料金
 - 旅行日程表に明示された利用交通機関の運賃・料金・バス料金
 - 団体行動中のチップ
 - 上記諸費用は、お客様のご都合により、一部利用されなくても払い戻しはいたしません。
- 旅行代金に含まれないもの
 - 前項の他は旅行代金の中に含まれていません。その一部を例示します（アルコール等飲料の代金、クリーニング、電報・電話料、その他追加飲食等個人的性質の諸費用およびそれに伴う税・サービス料
 - 傷害、疾病に関する治療費、渡航手続費用（旅行費用印紙代、査証料、予防接種料金、傷害・疾病保険料及び渡航手続取扱料金）
 - ご自宅と発着港間の交通費・宿泊費
 - 希望者のみ参加される寄港地観光ツアーの旅行代金
- 旅行のお申し込みと旅行代金のお支払い
 - 当社指定の申込書に所定の事項を記入し、申込金として旅行代金の20%を添えてお申し込みいただけます。申込金は旅行代金をお支払いいただくときに一部として繰り入れます。
 - 当社は、電話・郵便・FAX・インターネットその他の通信手段による募集型企画旅行契約の予約申し込みを受けつけることがあります。この場合、電話などによる予約申し込みの翌日から起算して当社が定める期間内に申込書と申込金を提出またはクレジットカード番号等を通知していただきます。この期間内に申込書と申込金を提出されない場合は、またはクレジットカード番号等の通知をされない場合、当社は申し込みはなかったものとして取り扱います。
 - 募集型企画旅行契約は、当社が契約の締結を承諾し、申込金を受理したときに成立するものとします。
 - 残金は、旅行開始日の前日から起算してさかのぼって21日目にあたる日より前までにお支払いいただきます。
 - 詳しい旅行条件を説明した説明書面を用意していますので、事前に確認の上お申し込みください。
- お申し込み条件
 - 18歳未満の方は保護者の同意が必要となります。15歳未満の方は保護者の同行（同室）を条件とします。
 - 健康を害している方、車いすなどの器具をご利用になっている方や心身に障がいのある方、認知症の方、食物アレルギー・動物アレルギーのある方、妊娠中の方、妊娠の可能性のある方、身体障がい者補助犬（盲導犬、聴導犬、介助犬）をお連れの方、その他特別の配慮を必要とする方は、お申し込みの際に、参加にあたり特別な配慮が必要となる旨をお申し出ください。旅行契約成立後にこれらの状態になった場合も直ちにお申し出ください。改めて当社からご案内申し上げますので、旅行中に必要となる措置の内容を具体的に申し出ください。
 - 前項のお申し出を受けた場合、当社は、可能かつ合理的な範囲内でこれに応じます。この際、お客様の状況及び必要とされる措置についてお伺いし、または書面ですれをお申し出いただくことがあります。

- 当社は、旅行の安全かつ円滑な実施のために介助者または同伴者との同行、医師の診断書の提出、コースの一部について内容を変更すること等を条件とする場合があります。また、お客様からお申し出いただいた措置を手配することができない場合は旅行契約のお申し込みをお断りし、または旅行契約の解除をさせていただきます。なお、お客様からの申し出に基づき、当社がお客様のために講じた特別な措置に要する費用は原則としてお客様のご負担とします。
- 確定書面（最終日程表）
 - 確定された最終日程表は旅行開始日の前日（旅行開始日の前日から起算してさかのぼって7日目にあたる日）以降に申し込みされた場合は旅行開始日までに交付します。
- 旅行契約の変更
 - 当社は、天災地変、戦乱、暴動、運送・宿泊機関等の旅行サービス提供の中止、官公署の命令、当初の運行計画によらない運送サービスの提供等の当社が関与しない事由が生じた場合、契約内容を変更することがあります。
- 旅程保証
 - 当社は別途お渡しする契約書面に重要な変更が生じた場合は、規定の変更補償を支払います。ただし、次の場合は変更補償金は支払いません。天災地変、戦乱、暴動、官公署の命令、運送・宿泊機関等の旅行サービス提供の中止、当初の運行計画によらない運送サービスの提供、旅行参加者の生命または身体を安全確保のため必要な措置。なお、変更補償金は旅行者1名に対し、1募集型企画旅行につき旅行代金の15%を限度とします。また、変更補償金が千円未満であるときは、変更補償金は支払いません。
- 旅行代金の額の変更
 - 利用する運輸機関の運賃・料金の大幅な改訂により、旅行代金の額を変更することがあります。増額の場合は、旅行開始日の前日から起算してさかのぼって、15日目にあたる日より前にお知らせします。
- 取消料（お客様による旅行契約の解除）
 - お客様（いつでも）下記取消料を支払って旅行契約を解除することができます。
 - 当社の責任とならないローン・渡航手続等の事由によるお取消の場合も、下記取消料をいただきます。
 - ただし次の場合は支払いません。旅行内容の重要な変更、旅行代金の増額、旅行開始後お客様のご真以外で旅行サービスを受領できなくなったとき等。
- 国内クルーズ

取 消 日	取 消 料
旅行開始日の前日から起算してさかのぼって	無 料
21日前まで	無 料
20日前から8日前まで	旅行代金の20%
7日前から2日前まで	旅行代金の30%
旅行開始日の前日	旅行代金の40%
旅行開始の当日（旅行開始後を除く）	旅行代金の50%
旅行開始後または無連絡不参加	旅行代金の100%

 - 当社は別途お渡しする契約書面に記載された旅行代金の増額、旅行開始後お客様のご真以外で旅行サービスを受領できなくなったとき等。
 - 次の場合、当社は契約を解除することがあります。代金不払い、申し込み条件の不適合、病気、団体行動への支障、天災地変、戦乱などの理由により旅行の円滑な実施が不可能なとき等。
 - お客様の交替
 - 上記取消料が発生する日以降旅行開始前迄にお申し出いただき、当社が承諾した場合、お一人様につき11,000円の手数料をお支払いいただく

- とにより、別の方へ交替することができますが、1室ご利用のお客様全員が交替する場合は、キャンセル扱いとなります。なお、旅行開始後の乗船者の途中交替はできません。
- 当社の責任
 - 当社は当社または手配代行者がお客様に損害を与えたときは損害を賠償いたします。お荷物に関する賠償限度額はお一人様15万円（故意または重大過失がある場合を除く）。
 - お客様の責任
 - 当社はお客様の故意または過失、法令もしくは、公序良俗に反する行為により当社が損害を被ったときは、お客様から損害の賠償を受け付けます。
 - お客様は、当社から提供される情報を活用し、お客様の権利・義務その他募集型企画旅行契約の契約内容について理解するように努めなければなりません。
 - お客様は、旅行開始後に、契約書面に記載された旅行サービスについて、記載内容と異なるものと認識したときは、旅行地において速やかに当社、当社の手配代行者または旅行サービス提供者にその旨を申し出なければなりません。
 - 特別補償
 - 当社は責任の有無にかかわらず、お客様が、当旅行参加中に、急激かつ偶然な外来の事故により生命、身体、または手荷物に被った一定の損害について補償金および見舞金を支払います。

死 亡 補 償 金	1,500万円
入 院 見 舞 金	2万円～20万円
通 院 見 舞 金	1万円～5万円
	通院3日以上
携帯品損害補償金	お客様1名様につき3千円～15万円 ※1 ※2

※1 補償対象品1個あたり10万円を限度とします。
 ※2 損害額がお客様1名様について1回の事故につき3千円を超えない場合は、当社は損害補償金を支払いません。

- 最少権行人員：各コース 200名様
- 旅行条件・旅行代金の基準日：2026年2月1日
- 個人情報取扱いは
 - 当社及び受託旅行業者（以下「販売店」といいます）は、旅行申し込みの際に提出された申込書に記載された個人情報について、お客様とご間の連絡のために利用させていただきます。また、渡航手続業務の遂行、お客様が申し込まれた旅行において旅行サービスの手配及びそれらのサービスの受領のための手続きに必要な範囲内、当社の旅行契約上の責任、事故時の費用などを担保する保険の手続き上必要な範囲内、並びに旅行先の土産品店でのお客様の買物の便宜のために必要な範囲内で利用し、また、それらの運送・宿泊機関等、手配代行者、保険会社、土産品店等に対し電子的方法等を送付することにより提供します。
 - このほか、当社および販売店の個人情報取り扱いに関する方針については、店舗、旅行条件書、ホームページ等でご確認ください。
 - お申し込みいただく際には、これらの個人データの提供についてお客様に同意いただくものとします。
- 添乗員
 - 添乗員は同行いたしません。船内では係員がお世話いたします。

旅行企画・実施

お問い合わせ・お申し込みは

郵船クルーズ株式会社

〒220-8147 横浜市西区みなとみらい2-2-1 横浜ランドマークタワー47階
 観光庁長官登録旅行業 第892号 総合旅行業務取扱管理者：板垣明朗

0570(666)154 ●営業時間/月～金 10:30～17:00
 一部のIP電話、国際電話の方はご利用いただけません。（土・日・祝休み）

ご予約・お問い合わせは、ホームページにて承ります

https://www.asukacruise.co.jp

飛鳥クルーズ 🔍 検索



一般社団法人 日本旅行業協会 正会員 旅行業公正取引協議会 会員

総合旅行業務取扱管理者とは、お客様の旅行を取扱う営業所での取引の責任者です。このご旅行の契約に関し、担当者からの説明にご不明な点がございましたら、ご遠慮なく総合旅行業務取扱管理者にご質問ください。

※ダイジェスト版につき旅行条件等の詳細につきましては、旅行条件書をご覧ください。