

# 飛鳥II

～飛鳥クルーズ就航35周年記念～

## 2027年 オセアニア グランドクルーズ

横浜発着

2027年1月15日(金) ▶  
2月26日(金) 43日間

ASUKA CRUISE 35<sup>th</sup>

飛鳥クルーズ就航35周年記念

シドニー・オペラハウス 貸し切り公演へご案内

◆  
飛鳥クルーズ就航35周年アニバーサリーディナー  
& 飛鳥IIバースデーディナー

◆  
「My ASUKA CLUB」会員様限定  
Future Cruise Credit 35万円分



伝えたい感動がある。

ASUKA  
CRUISE

～飛鳥クルーズ就航35周年記念～

# 飛鳥II 2027年 オセアニアグランドクルーズ

横浜発着 2027年1月15日(金)▶2月26日(金) 43日間

月日	寄港地	国・地域	
1/15 金	横浜	日本	夕刻出港
19 火	サイパン	北マリアナ諸島	観光
26 火	ケアンズ	オーストラリア	観光
30 土	シドニー <b>N</b>	オーストラリア	観光
31 日			特典 観光
2/ 3 水	ミルフォードサウンド通航		
5 金	ダニーデン	ニュージーランド	観光
6 土	リトルトン(クライストチャーチ)	ニュージーランド	観光
7 日	ウェリントン	ニュージーランド	観光
9 火	タウランガ <b>初寄港</b>	ニュージーランド	観光
10 水	オークランド <b>N</b>	ニュージーランド	観光
11 木・祝			観光
12 金	ベイ・オブ・アイランズ <b>通航</b>	ニュージーランド	観光
15 月	ヌメア	ニューカレドニア	観光
22 月	グアム	アメリカ	観光
26 金	横浜	日本	午前入港



**食事** 朝42回、昼41回、夕42回 **N オーバーナイトステイ**: 1泊停泊します。 **初寄港** 「飛鳥II」初寄港地。  
**観光** 寄港地観光ツアー: 寄港地での観光ツアーです(別料金・定員制)。  
**通航** 2月12日ベイ・オブ・アイランズでは上陸用ボートで上陸予定です。天候によっては上陸できない場合がございます。なお、安全確保のため車いすでの上陸用ボートでの上陸はできませんのであらかじめご了承ください。  
**特典** クルーズ特典: 郵船クルーズ(株)が提供する無償の特典サービスです。  
 ※不参加もしくは不参加の場合でも他の寄港地観光ツアーへの振替や相当額の補償はありません。  
 ※各国、出入国審査にはお時間を要する場合がございます。  
 ※天候その他の事情により航路および船内イベント等が変更になる場合がございます。

**My ASUKA CLUB**会員  
グランド特別割引

2026年7月31日(金)までに  
全額お支払いのお客様は  
旅行代金が **25% 割引**

※客室番号のご希望はお受けできません。

**My ASUKA CLUB**会員  
早期全額支払割引

2026年9月30日(水)までに  
全額お支払いのお客様は  
旅行代金が **20% 割引**

※客室番号のご希望をお預かりします★

**My ASUKA CLUB**

入会金・年会費無料

お申し込み前に  
ご入会ください!

ご入会はこちらから  
<https://myac.asukacruise.co.jp>

## 旅行代金 お一人様(単位:円)

客室タイプ	K:ステート	F:ステート	E:バルコニー	D:バルコニー D3:ディートリプル	C:スイート	A:アスカスイート	W:和洋スイート	S:ロイヤルスイート
My ASUKA CLUB会員 グランド特別割引 旅行代金	2名1室	2,400,000	2,775,000	3,225,000	3,375,000	5,550,000	7,425,000	12,900,000
	1名1室	3,840,000	3,330,000	4,837,500	5,062,500	8,325,000	13,365,000	25,800,000
My ASUKA CLUB会員 早期全額支払割引 旅行代金	2名1室	2,560,000	2,960,000	3,440,000	3,600,000	5,920,000	7,920,000	13,760,000
	1名1室	4,096,000	3,552,000	5,160,000	5,400,000	8,880,000	14,256,000	27,520,000
旅行代金	2名1室	3,200,000	3,700,000	4,300,000	4,500,000	7,400,000	9,900,000	17,200,000
	1名1室	5,120,000	4,440,000	6,450,000	6,750,000	11,100,000	17,820,000	34,400,000

● 燃油価格の高騰に伴い、燃料費用の一部をお客様にご負担いただく場合がございます。燃油サーチャージの改定指標となる燃油価格は2026年10月～11月の1バレルあたりの平均原油価格に同期間の米ドル為替レートの平均値を掛け合わせた価格を適用いたします。設定金額は下表の通りです(お一人様あたり)。

燃油価格	11,000円以上12,000円未満	12,000円以上13,000円未満	13,000円以上14,000円未満	14,000円以上15,000円未満	15,000円以上16,000円未満	16,000円以上17,000円未満	17,000円以上18,000円未満	18,000円以上19,000円未満
燃油サーチャージ	55,000円	110,000円	165,000円	220,000円	275,000円	330,000円	385,000円	440,000円

※以降、燃料価格+1,000円を超える毎に燃油サーチャージの金額が55,000円ずつ増加いたします。※2026年2月現在は燃油価格が11,000円未満ですので、燃油サーチャージは発生しておりません。  
 ※燃油サーチャージの金額は2026年12月頃にご案内いたします。

● 旅行代金は海外の各港滞留税を含んでいます。● 各支払期限以降の客室タイプの変更およびお客様が交替された場合は割引代金が適用となりません。

● 「旅行のお申し込みと旅行代金のお支払い」および「旅券・査証について」は裏表紙の旅行条件内のご案内をご確認ください。

**国際観光旅客税** 旅行代金とは別に、国際観光旅客税が必要となります。旅行代金とあわせて、お申し込みの旅行会社にお支払いください。  
 ※同税額は、令和8年(2026年)度税制改正の大綱において、2026年7月1日以降の出国について、現行の1,000円から3,000円に引き上げることとされています。また、2026年7月1日より前に締結された一定の運送契約に基づく出国については、現行の税額(1,000円)が適用されることとされています。詳細は決まり次第、お申し込みのお客様へご案内いたします。

**海外旅行保険** 旅行中の思わぬアクシデントに備え、海外旅行保険への加入をおすすめします。詳しくはお申し込みの旅行会社にお問い合わせください。

**「飛鳥II」** 運航会社からのご案内  
 当クルーズは15泊以上のクルーズとなるため、日本郵船株式会社「株主様ご優待割引券」は、My ASUKA CLUB会員グランド特別割引、My ASUKA CLUB会員早期全額支払割引を含む各種割引、および「My ASUKA CLUB」が発行するデジタルご優待割引券との併用はできません。



# 飛鳥クルーズ 就航35周年記念

## ◆ 飛鳥クルーズ就航35周年アニバーサリーディナー 飛鳥IIバースデーディナー ふたつの特別なディナーを堪能

初代「飛鳥」から磨いてきた、飛鳥クルーズが誇る伝統の味わいをお楽しみいただけるアニバーサリーディナーと、「飛鳥II」の誕生日を祝うバースデーディナーをご用意。それぞれの歴史を感じる華やかで特別な美食をご堪能ください。

※写真は30周年アニバーサリーディナーのイメージです。



イメージ

## ◆ シドニー・オペラハウス貸し切り公演へ 乗船のお客様全員をご案内

## ◆ 「My ASUKA CLUB」会員様限定特典 『Future Cruise Credit 35万円分』 プレゼント!!

当コースにご乗船の「My ASUKA CLUB」会員様には、クルーズ終了後に、次回の「飛鳥II」・「飛鳥III」ご予約時の旅行代金へご利用いただけるデジタルで優待割引券「Future Cruise Credit 35万円分」をお贈りします。

※クルーズお申し込みの際に「My ASUKA CLUB」会員番号をお知らせください。  
※デジタルで優待割引券は2027年3月12日(金)に発行予定です(発行月の月末から2年間有効)。当クルーズのご予約にはご利用いただけません。

## ◆ スイート特典

「2027年 オセアニアグランドクルーズ」ならスイート特典がより魅力的に!  
★赤部分が「2027年 オセアニアグランドクルーズ」限定の特別特典です。

客室タイプ	寄港地観光ツアーの優先予約 ※1	ルームサービスインクルーシブ ※2	ご夕食
S ロイヤルスイート	○	お食事+ アルコール類	プレミアダイニング 「ザ・ベール」 座席予約付
W 和洋スイート	○	お食事 (一部メニューを除く) +アルコール類	プレミアダイニング 「ザ・ベール」
A アスカスイート	○	お食事 (一部メニューを除く) +アルコール類	プレミアダイニング 「ザ・ベール」
C スイート	—	お食事 (一部メニューを除く)	フォーシーズン・ ダイニングルーム 座席予約付 (窓側を除く)

さらに! Cスイートのお客様もご夕食時のビール(指定銘柄)がインクルーシブに!

※1 客室S・W・Aのお客様のご予約で定員を超えた場合は抽選とさせていただきます。  
※2 インクルーシブ: サービスが旅行代金に含まれており、追加料金なしでご利用いただけます。

## 1/31 特典

## シドニー・オペラハウス 貸し切り公演へご案内

世界を代表するシドニー・オペラハウスのジョン・サザーランド・シアターを特別貸し切りし、名作オペラの名場面を集めたオペラアリアコンサート「Great Opera Hits」をお届けします。オペラ・オーストラリア所属の実力派歌手たちによる世界水準の歌声をご堪能ください。

※オペラハウスまではボートで移動予定です。約100メートルの徒歩移動を伴います。



Destination NSW

客室S・W・Aの  
お客様には  
指定鑑賞エリア  
をご用意

## Entertainment

## 唯一無二の歌声で魅了する歌姫 平原 綾香

乗船区間 シドニー～ダニーデン

### 〈Profile〉

2003年「Jupiter」でデビュー。日本レコード大賞新人賞等、さまざまな賞を受賞し高い評価を受けるほか、ミュージカル、声優、ドラマ、映画の吹き替えなど多方面で活動。EXPO 2025 大阪・関西万博パビリオン「PASONA NATUREVERSE」テーマソング「いのち、ありがとう/80億の未来へ」をリリース。

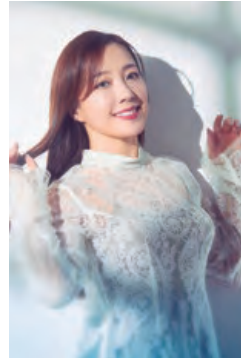

## Special Cuisine

## ジャンルを奔放にまたぐ 珠玉の日本料理 La BOMBANCE 岡元 信シェフ

乗船区間 シドニー～オークランド

### 〈Profile〉

1973年新潟県生まれ。高校卒業後、料理の世界へ。老舗の高級料亭「紀尾井町 福田家」などで修業を重ね、2004年に「La BOMBANCE」を開業。現在は、東京西麻布・南青山、沖縄、ロサンゼルスに店舗を構える。

※乗船区間は変更となる場合がございます。



# Special Event

## オセアニアグランドクルーズ ならではの船内イベント

ゆとりある日程のオセアニアグランドクルーズでは、終日航海日の多彩な船内イベントも楽しみのひとつ。ウェルカムパーティーやデッキディナー、この時期だけの「飛鳥II」バースデーと節分祭、オセアニアの旅ならではの赤道通過祭や南半球の星々が輝く星空観測会など、楽しみは尽きません。

### 赤道通過祭



### 星空観測会



### キャプテンズウェルカムパーティー



### デッキディナー



### 節分祭



### 飛鳥IIバースデーパーティー



※掲載のイベント写真は過去のグランドクルーズ等で撮影されたものです。※船内イベント等の内容は変更となる場合がございます。

# 壮大な自然の絶景と神秘にふれる 色彩豊かなオセアニア、ニュージーランドの旅

飛鳥クルーズ就航35周年を飾るグランドクルーズは、  
大自然の宝庫・ニュージーランドを中心にめぐるオセアニアの旅。  
膨大な歳月をかけて形成されたダイナミックな絶景の数々に、  
躍動し続ける地球の息吹を感じていただけることでしょう。  
それぞれの都市を彩る歴史文化も魅力いっぱい。  
記念クルーズにふさわしい、ドラマティックな旅をお楽しみください。



## Northern Mariana Islands & Australia

### 1/19 サイパン

世界有数の透明度を誇る美しい海が人気のリゾート地。島内の景勝地やマニャガ八島の美しいビーチへ足を延ばすこともできます。

観光 マニャガ八島ビーチツアー、夕ボチョ山とマイクロビーチ ほか

### 1/26 ケアンズ

世界最古の熱帯雨林と世界最大の珊瑚礁群グレートバリアリーフ、ふたつの世界遺産への玄関口。キュランダ高原列車やコアラとの記念撮影もおすすめです。

観光 高原列車で行くキュランダ1日観光、グリーン島1日観光 ほか



観光 世界遺産 ブルーマウンテンズ



観光 マニャガ八島

観光 世界遺産 グレートバリアリーフ



イメージ

### 1/30-31 シドニー

歴史を感じる街並みなど、見どころ豊富なシドニーからは世界遺産ブルーマウンテンズ国立公園を訪れる旅も。

観光 ブルーマウンテンズ国立公園1日観光、歩いて渡るシドニー・ハーバーブリッジ ほか

特典 シドニー・オペラハウス貸し切り公演



シドニー・オペラハウスと街並み



シドニー・ハーバーブリッジ イメージ

## New Zealand

※天候その他の事情により  
航路が変更になる場合がございます。



### シドニー 出港

ハーバーブリッジをくぐり、白亜のシドニー・オペラハウスを望む出港シーンはクルーズ前半のハイライト。



イメージ

## 個性豊かな6つの港をめぐる 魅力あふれる ニュージーランド

今回訪れるニュージーランドの寄港地はなんと6都市。世界有数の美しさを誇る星空や氷河が削ったフィヨルド、間欠泉、原生林、美しいビーチなど、ここにしかない地球のダイナミズムをご体験いただけます。ヨーロッパの趣ある街並みや列車旅、豊かな食文化も見逃せません。



観光 | ダニーデン駅

### 2/5 ダニーデン

クラシックヨーロッパの趣が漂う街。特徴的な港への入港風景にも注目です。飛鳥クルーズのロゴでも馴染みのアルバトロスに出会うオタゴ半島のコロニーへの旅も。

観光 | タイエリ鉄道乗車体験、オタゴ半島1日観光 ほか

2/12

ベイ・オブ・アイランズ

2/9 初寄港

タウランガ

観光 | ロトルア



観光 | 紙の大聖堂

### 2/6 リトルトン (クライストチャーチ)

緑豊かで優雅な英国風の街並みが魅力のクライストチャーチには、日本人建築家・坂茂氏設計の「紙の大聖堂」が行んでいます。郊外のワイナリーへの旅もおすすめです。

観光 | 紙の大聖堂とクライストチャーチゴンドラ、アーサーズバス国立公園とトランツアルパイン鉄道 ほか



観光 | ケーブルカー

### 2/7 ウェリントン

ニュージーランドの首都で映画産業とカフェ文化が盛ん。コンパクトに見どころが集まり、ウォーターフロントの散策やカフェめぐり、野生動物保護区ジールンディアを訪れてみて。

観光 | ウェリントン観光とケーブルカー乗車、ウェリントン近郊ワイナリーを訪ねて ほか

VIEW POINT

### 2/3 ミルフォードサウンド

悠久の時をかけて氷河によって生み出されたフィヨルドの絶景のなかを「飛鳥II」でクルージング。ほぼ垂直に屹立する山々の峰や断崖が間近に迫る迫力に、地球の営みを感じていただけます。



世界遺産 | ミルフォードサウンド航行中の「飛鳥II」イメージ

2/9 初寄港

## タウランガ

マウンガマイ山のふもとに長く美しい砂浜が続く、現地でも人気のビーチリゾート。近隣の地熱地帯ロトルアでは世界有数の間欠泉と伝統のハンギ料理も見逃せません。

観光 | ロトルア テプリア間欠泉、  
ワイトモ鍾乳洞観光 ほか



観光 | ロトルア テプリア間欠泉



マウンガマイ山



2/10・11 オークランド

「シティ・オブ・セイルズ（帆の街）」と呼ばれるオークランドは、南半球有数の高さを誇るスカイタワーがシンボル。足を延ばせば羊牧場など、ニュージーランドらしい景色をご覧ください。

観光 | 牧場体験とスカイタワー、  
ヨットセイリング体験 ほか



イメージ



観光 | 巨木カウリ・タネマフタ

2/12 ベイ・オブ・アイランズ

大小の島々や岩が点在し、美しい入江が広がる温暖なリゾート地。先住民マオリにゆかりの深い場所で、今も色濃く残るマオリの歴史と文化に触られます。

観光 | カウリの森散策半日観光、  
巨木カウリ・タネマフタと  
ワイタンギ観光 ほか

# New Caledonia & United States of America

2/15 ヌメア

世界最大級のラグーンが広がるニューカレドニアの首都。オセアニアらしい色鮮やかな海とフランスの雰囲気漂うおしゃれな街での観光や散策をお楽しみください。

観光 | ヌメア半日観光と水族館 ほか



ヌメアの「飛鳥II」イメージ

2/22 グアム

マリンスポーツの海と白砂のビーチが広がる常夏の楽園。マリンスポーツや、スペイン統治時代の面影が残る趣ある市街の観光も魅力です。

観光 | 海中展望塔とイルカウォッチング、  
タロフォフォ川ジャングルクルーズ ほか



イメージ

## ニュージーランドの食とワイン

### ニュージーランドワイン

ニュージーランドは国全体にワイナリーが点在する世界でも有名なワインの産地です。代表的な品種はソーヴィニヨン・ブランとピノ・ノワール。雄大な自然の中でテイスティングをお楽しみいただけるワイナリーめぐりは、観光客にも人気です。



イメージ



イメージ

### ニュージーランドの食の魅力

豊かな海と肥沃な大地に恵まれたニュージーランドは食材の宝庫。貝やサーモンなどの新鮮なシーフード、牧草で飼育されたラム肉、チーズをはじめとする乳製品など、多彩な食材をシンプルな調理法で楽しめます。また先住民マオリのハンギ料理も、大地の恵みを感じられる伝統食です。

### 寄港地観光ツアー 別料金・定員制

- ワイバラバレーワイナリーを訪ねて(リトルトン)
- ウェリントン近郊ワイナリーを訪ねて(ウェリントン)
- ワイヘキ島ワイナリーを訪ねて(オークランド)
- ケリケリとワイナリーを訪ねて(ベイ・オブ・アイランズ)



イメージ

## 列車で旅するオセアニア

広大な国土を持つオーストラリアや自然豊かなニュージーランドでは、景観を鉄道で楽しむ旅が人気。寄港地観光ツアー(別料金・定員制)で列車の旅をご用意しましたので、ぜひこの機会にご体験ください。



観光 | キュランダ高原列車

### キュランダ高原列車(ケアンズ)

19世紀に誕生した、ケアンズからキュランダまでを結ぶ観光列車。世界遺産バロン溪谷国立公園の熱帯雨林を走ります。



観光 | タイエリ溪谷鉄道

### タイエリ溪谷鉄道(ダニーデン)

繊細で美しいダニーデン駅からタイエリ溪谷へ向かう観光列車。荒々しい岩肌やダイナミックな丘陵など、豊かな風景の中を進みます。



観光 | トランツ・アルパイン鉄道

### トランツ・アルパイン鉄道(リトルトン)

ニュージーランド南島の美しい南アルプス山脈を横断する世界的にも有名な観光列車。大自然の絵画のように美しい景観が楽しめます。

## LAND TOUR

ランドツアー(一例)

別料金・定員制

### 「飛鳥II」を離れ、もうひとつの旅へ

陸路や空路で内陸観光をお楽しみいただく宿泊を伴うツアーです。なかなか訪れることのできない絶景へご案内します。



世界遺産 | ウルル(エアーズロック)

### 世界遺産ウルルを訪ねて 4泊5日

巨大な一枚岩が鎮座する、オーストラリア中央部のアボリジニーの聖地ウルル(エアーズロック)へ。



世界遺産 | マウントクック



テカポの星空 イメージ

### マウントクックとテカポの星空 1泊2日

氷河に覆われた世界遺産マウントクックと、世界有数の美しさを誇るテカポの星空を存分に。

※客室内はバルコニーを含め全面禁煙です。喫煙されるお客様は、船内の喫煙スペースをご利用ください。  
※救命ボートや救命いかだ、乗下船用ラックなど客船固有の設備のために、Kステートおよび一部客室では眺望がさまたげられます。

全客室 海側ツインベッド・バスタブ付  
※面積にはバルコニーが含まれます。

**S** ロイヤルスイート [4室限定] 10デッキ



88.2㎡  
バルコニー付

**W** 和洋スイート [2室限定] 10デッキ



45.8㎡  
バルコニー付

**D E** バルコニー 9:7デッキ E:8デッキ



22.9㎡ バルコニー付

**D3** デイトリプル [4室限定] 7デッキ後方



22.9㎡ 角窓 (バルコニーなし)

**F K** ステート F:7デッキ K:7・8デッキ



18.4㎡ 角窓 (バルコニーなし)

**A** アスカスイート 10デッキ



45.8㎡  
バルコニー付

**C** スイート 10デッキ



33.5㎡  
バルコニー付

**プレミアムダイニング 「ザ・パベル」**



Sロイヤルスイート、W和洋スイート、Aアスカスイートのお客様専用のプレミアムダイニングです。

**インルームダイニングサービス**

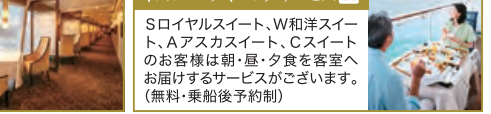

Sロイヤルスイート、W和洋スイート、Aアスカスイート、Cスイートのお客様は朝・昼・夕食を客室へお届けするサービスがございます。(無料・乗船後予約制)

飛鳥II お申し込み時のご案内 ※サービス内容および船内施設・客室の情報は2026年2月1日現在の状況のもので、今後変更・中止となる場合がございます。(運航会社: 郵船クルーズ株式会社)

**■旅行代金・客室・ご夕食のご案内について**

- パンフレット記載の旅行代金はお一人様の代金です(原則として大人・子ども同額)。
- My ASUKA CLUB会員登録引旅行代金適用にはクルーズをお申し込みいただく前にMy ASUKA CLUBにご登録いただく必要がございます。
- お一人様でご利用いただける客室には限りがございます。相部屋は承っておりません。
- スイート客室・D3の3人利用(D3は3人利用が基本です)について
  - ・客室Sはエキストラベッドを、客室W、A、C、D3はベッド付のソファベッドを使用することで3人利用が可能です。3人目の旅行代金は、客室タイプ(S、W、A、C、D3)にかかわらず、当該クルーズの客室に相当する旅行代金となります。
- 客室番号のご希望について
  - ・クルーズ(全区間)をご予約の場合、ご希望をお預かりします。(※My ASUKA CLUB会員登録が特別引旅行代金にお申し込みの場合、客室番号のご希望はお受けできません。)
  - ・客室Kの場合、客室番号ではなくエリアでのご希望を承ります。
  - ・ご希望がある場合は、お申し込みの旅行会社および販売店へお申し出ください。ただし客室番号は乗船券発券時に最終確定します。ご希望にそえない場合もございます。
  - ・客室番号のご希望が重なった場合は、「My ASUKA CLUB」の「ASUKA CRUISE POINTS(アスカクルーズポイント)」もしくは「累計宿泊数の多い方の希望を優先します。」
  - ご夕食について、1回目・2回目のご希望がある場合はお申し込み時にお申し出ください。ご希望多数の場合は「My ASUKA CLUB」の「ASUKA CRUISE POINTS(アスカクルーズポイント)」もしくは「累計宿泊数の多い方の希望を優先します。」
  - 旅行代金(国内・海外)の各港の滞泊諸税を含みます。今後税額や各港の施設使用料が増減または廃止された場合でも旅行代金に変更はありません。日本の国際観光客費金は含まれておりません。
  - 船泊チャージは2026年2月1日現在不要ですが、今後燃油価格の動向により旅行代金とは別にお客様にご負担いただく場合がございます。詳しくはクルーズページをご覧ください。

ご参照ください。

- 取消料発生期間中に客室のご利用人数が減少した場合、取消されたお客室には規定の取消料を、客室をお一人様でご利用になられるお客様には規定のお客室代を追加で申し受けます。
- 取消料発生期間にお客様の申し出により旅行の契約内容(客室タイプ/コース/割引種別/対象者等を含みます)を変更される場合は、旅行契約を一旦解除した上で新たに旅行契約を締結していただきます。このとき、新契約の代金が旧契約の代金よりも低額であれば、その差額に規定の取消料を乗じた取消料を申し受けます。
- 乗船条件について
  - 当クルーズにご参加の方は、医師の記入による健康診断書の提出が必要です(取得費用はお客様のご負担となります)。
  - 15歳未満の方は、保護者の同行(個室)が条件となります。
  - 15歳以上18歳未満の方は単独でも乗船いただけますが、お申し込み時に保護者の同意書の提出が必要です。
  - 医療器具をお持ち込みされる場合はお申し込み時にお申し出ください。診断書および承諾書をお提出いただく場合があります。
  - 妊娠中の方はお申し込み時またはお早目にお申し出ください。運航会社指定の診断書および承諾書をお提出いただきます。
  - 車いすなどの器具をご利用になっている方や心身に障がいのある方、身体障がい者補助犬(盲導犬、聴導犬、介助犬)をお連れの方はお申し込み時にお申し出ください。
  - 電動車いすをご利用の場合、前項のほか特別上乗せの制限事項についての承諾書の提出が必要となります。なお、電動車いすはご利用できません。
  - 体質上(アレルギー)の理由で食べ物に制限をお持ちのお客様は、ご乗船後「お食事に関するご相談窓口」にて承ります。ご乗船前に「船内でのお食事事情について」の書面をお渡しいたしますので、お申し込みの際には都度旅行会社にお申し出ください。

- ご乗船に際して必要なデータの正確を期すため、過去の乗船時のデータと異なる申告について取組旅行会社へ照会させていただきます場合があります。
- 寄港地観光ツアーについて
  - 寄港地観光ツアーは郵船クルーズ株式会社が企画・実施します。詳しい日程および申込書は別途送付いたします。お申し込み多数の場合は抽選となります。
  - 寄港地観光ツアーの代金は、すべて船上でご支払いください。
  - 寄港地観光ツアーへご参加中の船中の諸サービス(食事・宿泊等)に不参加の場合でもクルーズ代金のお払い戻しはございません。
  - 車いすをご利用のお客様は、お申し込み時に補助器具をご使用のお客様は、旅行の安全かつ円滑な実施のため観光ツアーへのご参加をお断りすることもございますので、あらかじめお申し込みの旅行会社および販売店を通じ、郵船クルーズ株式会社までお問い合わせください。
- スケジュール・その他ご案内
  - 乗客数が450名に満たない場合は運航を中止する場合がございます。
  - 天候による運航中止やスケジュール変更をはじめとした運航会社の旅客運送約款内「運航の中止・変更等」の規定による措置に伴う交通費や宿泊費、宅配便等の費用はお客様負担となります。
  - 写真は全てイメージです。掲載の寄港地案内や世界遺産、写真は一部を除き自由行動中は寄港地観光ツアー等で楽しみいただけます。
  - ゲストエンターティナー等の撮影は原則として遠慮いただいております。
  - フォトセッションの撮影が、テレビ・雑誌等の取材関係者が予告なく乗船する場合がございます。
  - 出発開港の運航中止やスケジュール変更について、申込書に記載の携帯電話・ショートメッセージにてご連絡させていただきます。お申し込みの際は可能な限り携帯電話番号をご記入をお願いいたします。

**旅行条件** 旅行条件につきましては下記による他、当社の旅行業約款により。お申し込みの際には、必ず旅行条件書(全文)をお受け取りいただき、事前に内容をご確認の上お申し込みください。

**■募集型企画旅行契約**

この旅行は、下記記載の旅行会社(以下「当社」といいます)が企画・実施する旅行であり、この旅行に参加されるお客様は当社と募集型企画旅行契約を締結することになります。また、旅行条件は、下記によるほか別途お渡しする旅行条件書(全文) 出発前にお渡しする最終日程表と称する確定書面及び当社旅行業約款募集型企画旅行契約の部によります。

**■旅行代金に含まれるもの**

- 旅行日程表に明示されたクルーズ代金(クルーズ期間中の船内における全食事を含みます。ただし寿司「海産」は別料金)。
- 旅行日程表に明示された利用交通機関の運賃・料金、バス代金。  
(注)上記諸費用は、お客様の都合により、一部利用されなくとも払い戻しはいたしません。

**■旅行代金に含まれないもの**

(前項の他は旅行代金の中に含まれていません。その一部を例示します)

- アルコール等の代金、クリーニング、電報、電話料、その他追加飲食等
- 個人的な諸費用およびそれに伴うサービス
- 傷害、疾病に関する治療費、渡航手続費用(旅行用印紙代、査証料、予防接種料金、傷病・疾病保険料)および返金・補償取扱い
- 心電図発着港間の交通費・宿泊費
- 希望者ご参加される寄港地観光ツアーの旅行代金

**■お申し込み条件**

- 18歳未満の方は保護者の同意が必要で、15歳未満の方は保護者の同行(個室)を条件とします。
- 健康を害している方、車いすなどの器具をご利用になっている方や心身に障がいのある方、認知症の方、食物アレルギー・動物アレルギーのある方、妊娠中の方、妊娠の可能性のある方、身体障がい者補助犬(盲導犬、聴導犬、介助犬)をお連れの方、そのほか特別の配慮を必要とする方は、お申し込みの際に、参加にあたり特別な配慮が必要となる旨をお申し出ください。旅行契約成立後これら状態になった場合も事前に申し出たうえで改めてご案内させていただきます。旅行中に必要となる措置の内容を具体的に申し出てください。
- 前項のお申し出を受けた場合、当社は、可能かつ合理的な範囲内でこれらに応じます。この際、お客様の状況及び必要とされる措置についてお伺いし、または書面ですらをお申し出いただくことがあります。
- 当社は、旅行の安全かつ円滑な実施のために介助者または同伴者の同行、医師の診断書の提出、コースの一部について内容を変更すること等がある場合があります。また、お客様からお申し出いただいた措置を拒否することができない場合は旅行契約のお申し込みをお断りし、または旅行契約の解除をさせていただきます。この場合、お客様からのお申し出に基づき、当社がお客様の安全のために講じた特別な措置に要する費用は原則としてお客様のご負担となります。
- 海外長期クルーズ(クルーズ期間31日以上)では、すべてのお客様に健康診断書をご提出いただきます。

**■旅行代金の額の変更**

- 利用する運輸機関の運賃・料金の大幅な改訂により、旅行代金の額を変更することがあります。増額の場合は、旅行開始日の前日から起算してさかのぼって、15日目にあたる日より前にお知らせします。

**■お客様の責任**

- 当社はお客様の故意または過失、法令もしくは、公序良俗に反する行為により当社が損害を被ったときは、お客様が損害の賠償を申し受けます。
- お客様は、当社から提供される情報を活用し、お客様の権利・義務その他募集型企画旅行契約の内容について理解するように努めなければなりません。
- お客様は、旅行開始後に、契約書面に記載された旅行サービスについて、記載内容と異なるもの認識したときは、旅行開始日より速やかに当社、当社の手配代行者又は旅行サービス提供者にその旨を申し出なければなりません。

**■旅程保証**

- 当社は別途お渡しする契約書面に重要な変更が生じた場合は、規定の変更補償金を支払います。ただし、次の場合は変更補償金は支払いません。  
天災地変、戦乱、暴動、官公署の命令、運送・宿泊機関等の旅行サービス提供の中止、当初の運行計画にそわない運送サービスの提供、旅行参加者の生命又は身体安全確保のための必要な措置。なお、変更補償金は旅行者1名に対し、1募集型企画旅行につき旅行代金の15%を限度とします。また、変更補償金が円未満であるときは、変更補償金は支払いません。

**■旅行契約内容の変更**

- 当社は、天災地変、戦乱、暴動、運送・宿泊機関等の旅行サービス提供の中止、官公署の命令、当初の運行計画にそわない運送サービス提供等の当社が関与しない事由が生じた場合、契約内容を変更することがあります。

**■旅行のお申し込みと旅行代金のお支払い**

- この旅行商品を利用する飛鳥IIを手配するにあたり、事前にその運賃の全額のお支払いが必要となります。このため、この旅行商品の旅行代金は、お申し込み時にお支払いいただきます。お申し込みは旅行代金をお支払いいただくときにその一部として行われます。
- この旅行商品を利用する飛鳥IIを手配するにあたり、事前にその運賃の全額のお支払いが必要となります。このため、この旅行商品の旅行代金は、お申し込み時にお支払いいただきます。お申し込みは旅行代金をお支払いいただくときにその一部として行われます。
- 当社は、電話・郵便・FAX・インターネットその他の通信手段による募集型企画旅行契約の予約申し込みを受け付けることがあります。この場合、電話などによる予約申し込みの予約から起算して当社が定める期間内に申込書と申込金を提出いただくクレジットカード番号等を通じさせていただきます。この期間内に申込書と申込金を提出されなかった場合は、クレジット・カード番号等の通知をさせていただきます。当社は申し込みいただいたものとして取り扱います。
- 詳しい旅行条件を説明した説明書面を用意していますので、事前に確認の上お申し込みください。

**■旅行契約の成立時期**

- 募集型企画旅行契約は、当社が契約の締結を承諾し、申込金を受理したときに成立するとします。

**■取消料(お客様による旅行契約の解除)**

- 海外長期クルーズ(クルーズ期間31日以上90日以下のクルーズ)

取消日	取消料
121日前まで	無料
120日前から91日前まで	旅行代金の5%
90日前から61日前まで	旅行代金の10%
60日前から31日前まで	旅行代金の20%
30日前から21日前まで	旅行代金の30%
20日前から3日前まで	旅行代金の40%
旅行開始日の前々日、前日、当日(旅行開始後を除く)	旅行代金の50%
旅行開始後又は無連絡不参加	旅行代金の100%

**■添乗員** ●添乗員は同行いたしません。船内では係員がお世話いたします。

**■最少乗員数** ●450名様

**■旅行条件・旅行代金の基準日** 2026年2月1日

**■特別補償**

当社は、当社又は当社が手配を代行させた者の故意又は過失の有無にかかわらず、募集型企画旅行契約別特別補償規程に基づき、お客様が募集型企画旅行参加中に急激かつ偶然な外来の事故により、その身体、生体又は手荷物上の被害を受けた場合について、以下の金額の範囲において、補償金又は見舞金を支払います。

死亡補償金	2,500万円
入院見舞金	4万円~40万円
通院見舞金	2万円~10万円 通院3日以上
携帯品損害補償金	お客様1名様につき3千円~15万円 ※1※2

※1 補償対象品(個あたり10万円を限度とする)  
※2 損害額がお客様1名につき10万円の事故につき3千円を超えない場合は、当社は損害補償金を支払いません。

**■個人情報取得について**

当社及び受託旅行業者(以下「販売店」といいます)は、旅行申し込みの際に提出された申込書等に記載された個人情報について、お客様との間の連絡のために利用させていただきます。また、渡航手続業務の遂行、お客様のお申し込みいただいた旅行において旅行サービスの手配及びそれらのサービスの受領のための手続きに必要な範囲内、並びに旅行契約上の責任、事故時の費用などを担保する保険の手続きに必要な範囲内、また、それらの運送・宿泊機関等、手配代行者、保険会社、土産品店等に対し電子的方法等でお送りすることにより提供します。

このほか、当社および販売店の個人情報取得の取り扱いに関する方針については、店舗、旅行条件書、ホームページ等でご確認ください。お申し込みいただいた際には、これらのデータを提供していただくお客様に同意いただくものとします。

**■旅券・査証について**

日本国籍以外の方は、自国の領事館、渡航先の領事館、入国管理庁にお問い合わせください。

- 旅券(パスポート): 当パンフレットに掲載している旅行には有効期限が2027年8月22日以降の旅券(パスポート)が必要です。
- 査証(ビザ): 査証(ビザ)が当パンフレットに掲載している旅行の内、サイパン、グアムではESTA(電子渡航認証システム)による認証取得または査証(ビザ)が必要です。査証は米国領事館を除くプログラムの非適格条項に該当する場合に必要です。オーストラリアではETA(電子渡航許可)または査証(ビザ)が必要です。ニュージーランドではNZETA(電子渡航認証)または査証(ビザ)が必要です。
- 訪問国によっては妊娠中の方に対して査証(ビザ)が必要になる場合がございます。妊娠中の方はお申し込み時にお申し出ください。
- 18歳未満の方が両親と同伴しない旅行をする場合(単独や片方の親のみまたは親以外の大人の方と旅行する場合)、入国に際しては「渡航同意書」(英文)の提示を求められる場合があります。詳しくはお申し込み時にお問い合わせください。
- 現在お持ちの旅券が今回の旅行に有効かどうかの確認、旅券・査証取得はお客様の責任で行ってください。これら手続きの代行については、販売店が渡航手続料金をいただいております。
- 旅券・査証の情報は各国の状況により今後変更となる場合がございます。

**■海外危険情報及び渡航先の衛生状況について**

渡航先(国または地域)によっては「外務省海外危険情報」等、国・地域の渡航に関する情報が別途掲載されています。お申し込みの際に販売店にご確認ください。海外渡航関連情報は、外務省海外安全相談センターなどでもご確認ください。

外務省海外安全ホームページ <https://www.anzen.mofa.go.jp/>  
渡航先の衛生状況については、下記ホームページにてご確認ください。  
厚生労働省検疫感染症情報ホームページ <https://www.forth.go.jp/>

※ダイジェスト版につき旅行条件等の詳細につきましては、旅行条件書をご覧ください。

旅行企画・実施

お問い合わせ・お申し込みは

# 郵船クルーズ株式会社

〒220-8147 横浜市西区みなとみらい2-2-1 横浜ランドマークタワー4階  
観光庁長官登録旅行業 第892号 総合旅行業務取扱管理者: 板垣明朗

**0570(666)154** ●営業時間/月~金 10:30~17:00  
(土・日・祝休み)

ご予約・お問い合わせは、ホームページにて承ります

<https://www.asukacruise.co.jp>

飛鳥クルーズ



一般社団法人 **日本旅行業協会 正会員** 旅行業公正取引協議会 会員

総合旅行業務取扱管理者とは、お客様の旅行を取扱う営業所での取引先の責任者です。このご旅行の契約に  
関し、担当者からの説明にご不明な点がございましたら、ご遠慮なくのり引きセンターにご質問ください。 S1-266